MAP OF ČUNOVO AND DEVÍN

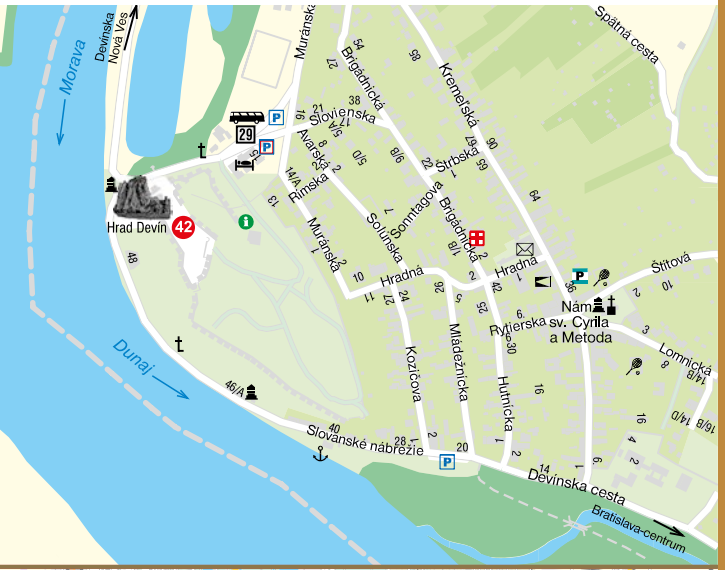

Connect to free wifi VisitBratislava

ENJOY WITH OFFICIAL TOURIST CARD

→ unlimited travel by public transport
→ free admission to selected museums and galleries
→ free guided walking tour and much more

BRATISLAVA TOURIST BOARD

TRAVEL IN SLOVAKIA GOOD IDEA

Official Bratislava App

Bratislava Tourist Board
Primaciálne nám. 1
P. O. BOX 349
810 00 Bratislava
btb@visitbratislava.com
www.visitbratislava.com

Tourist Information Centre
Klobučnícka 2, daily 9:00 – 19:00
SK-811 01 Bratislava
Tel.: +421 2 16 186
Tel.: +421 2 5935 6651
touristinfo@visitbratislava.com

IV / 2019

BRATISLAVA

SK EN DE

Museums and Galleries

→ More than 60 museums and galleries
→ History and contemporary art
→ Wheelchair access information

www.visitbratislava.com

MAP OF CITY CENTER

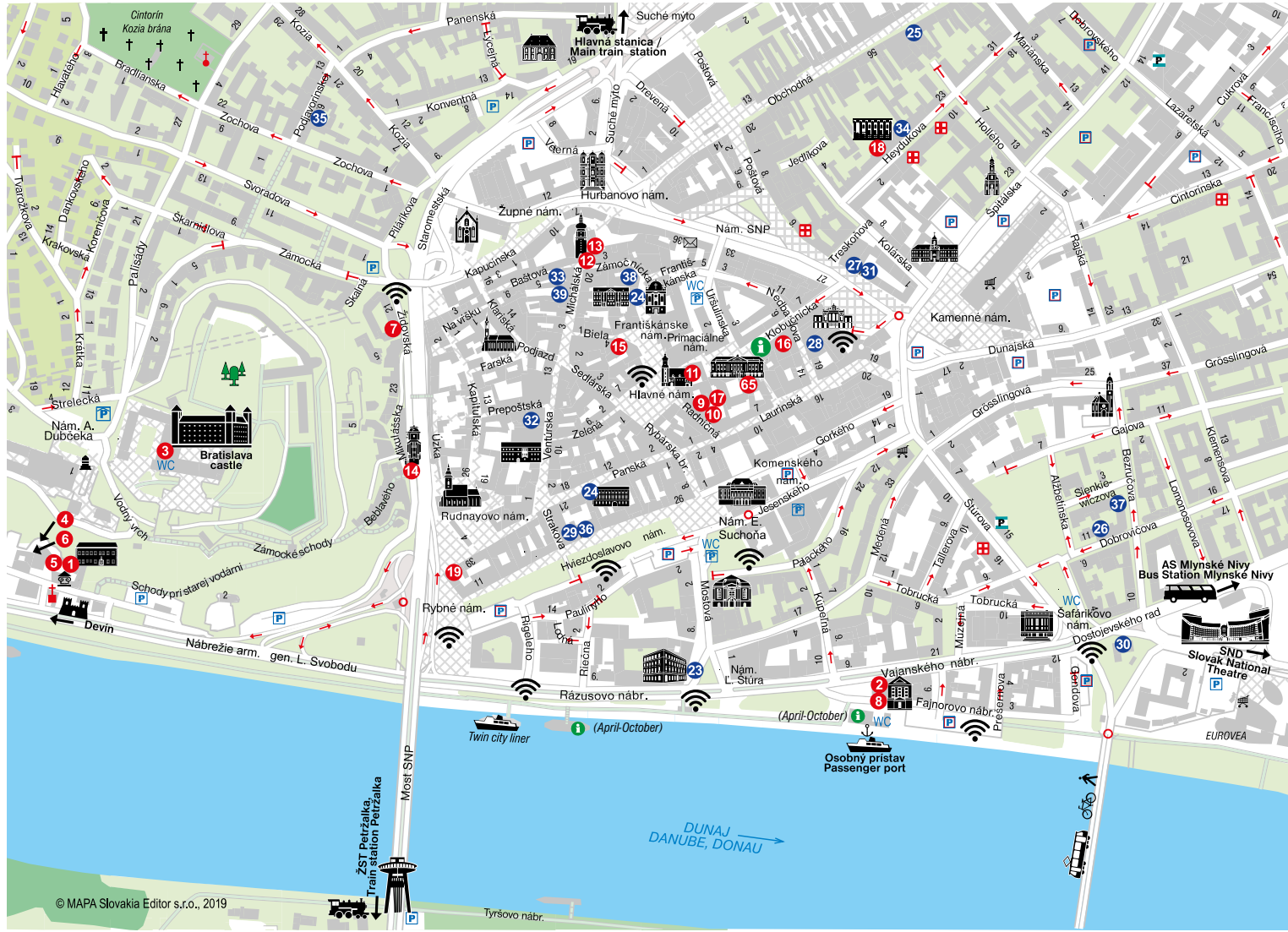

INTRODUCTION

Bratislava ako hlavné mesto Slovenska si dodnes uchováva stopy svojej bohatej kultúrnej minulosti a vychádza v ústrety aj výzvam súčasného umenia. Vydajte sa s nami na prehliadku jej unikátnych múzeí a galérií, medzi ktorými nájdete múzeá zamerané na archeológiu, prírodu, vinohradníctvo, dizajn, hudbu, farmáciu či hodiny, taktiež galérie výtvarného, vizuálneho, súčasného či ľudového umenia. Pozrite si tieto kultúrne objekty z vtáčej perspektívy alebo nahliadnite priamo do ich útrob a zistite viac o ich histórii a expozíciách.

Bratislava, the capital city of Slovakia, has retained traces of its rich cultural past and caters to the challenges of contemporary art. Come with us on a tour of its unique museums and galleries, among which you will find museums focusing on archeology, nature, viticulture, design, music, pharmacy or clocks, also a gallery of fine, visual, contemporary and folk art. See these cultural objects from a bird's eye view or have a look directly into their insides and learn more about their history and exhibitions. We offer a nice experience.

Bratislava als Hauptstadt der Slowakei bewahrt sich bis heute Spuren seiner umfangreichen kulturellen Vergangenheit und schreitet auch den Herausforderungen der Gegenwartskunst munter entgegen. Absolvieren Sie mit uns einen Besuch seiner einzigartigen Museen und Galerien, darunter Museen für Archäologie, Natur, Weinbau, Design, Musik, Pharmazie und Uhren sowie Galerien für bildende, visuelle, Gegenwarts- oder Volkskunst. Betrachten Sie diese Kulturobjekte aus der Vogelperspektive oder nehmen Sie direkt Einblick in deren Inneres und erfahren Sie mehr über ihre Geschichte und die Ausstellungen. Wir wünschen Ihnen ein angenehmes Erlebnis.

OBSAH / CONTENTS / INHALT

Bratislava City Museum – Ancient Gerulata Rusovce 3
Bratislava City Museum – Museum of Viticulture 4
Bratislava City Museum – Period Rooms Museum 5
Bratislava City Museum – Museum of the City History 6
Bratislava City Museum – Museum of Arms 7
Bratislava City Museum – Museum of Pharmacy 8
Bratislava City Museum – Museum of Clocks 9
Bratislava City Museum – Arthur Fleischmann Museum 10
Bratislava City Museum – Johann Nepomuk Hummel Museum 11
Bratislava City Museum – Castle Devín 12
Danubiana Meulensteen Art Museum 13
Slovak National Museum 14
Slovak National Museum-Archeological Museum 15
Slovak National Museum-Museum of History 16
Slovak National Museum-Music Museum 17
Slovak National Museum-Museum of Croatian Culture in Slovakia 18
Slovak National Museum-Museum of Carpathian German Culture 19
Slovak National Museum-Museum of Hungarian Culture in Slovakia 20
Slovak National Museum-the Museum of Jewish Culture 21
Slovak National Museum-Natural History Museum 22
Slovak National Museum-Červený Kameň Museum 23
Museum of the Police Force of the Slovak Republic 24
Czechoslovak Fortification Museum 25
Slovak National Collection of Wine 26
Jewish Community Museum 27
BIBIANA 28
Museum of Crimes and Victims of Communism 29
Slovak Technical Museum – Museum of Transport 30
Waterworks Museum 31
Museum of the Theater Institute 32
Trade Museum Bratislava 33
Ján Cikker Museum 34
Slovak Design Center – Gallery in the Attic of the Slovak Design Museum 35
Slovak Gas Museum 36
Small Carpathian Museum in Pezinok 37
Bratislava East Railway Museum 38
Slovak National Gallery – Esterházy Palace 39
Bratislava City Gallery – Mirbach Palace, Pálffy Palace 40
Museum of Crimes and Victims of Communism 41
Primate's Palace 42
ÚĽUV Gallery – Gallery of the Centre For Folk Art Production 43
ÚĽUV – Design Studio of the Centre For Folk Art Production 44
ÚĽUV – Gallery and Shop of the Centre For Folk Art Production 45
Medium Gallery – The Academy of Fine Arts and Design in Bratislava 46
UMELKA Gallery 47
Kunsthalle Bratislava 48
A4 – Space for Contemporary Culture 49
Atelier.EM 50
Central European House of Photography 51
Flatgallery – (Gallery of Contemporary Art) 52
Cit Gallery 53
Čin Čin Gallery 54
Gallery Gwerk 55
HIT Gallery 56
Gallery 19 57
Gandy Gallery 58
Guba – Art Gallery Bratislava 59
Krokus Gallery 60
Roman Fecik Gallery 61
SPP Gallery 62
Gallery Z 63
Museums and Galleries 64

© Bratislava Tourist Board

btb@visitbratislava.com, www.visitbratislava.com
Year 2019

Photos: Bratislava Tourist Board and Archive of its members and partners
Maps: MAPA Slovakia Editor s.r.o.
Cover: Martin Žilinský, sowa | brandstudio

Wheelchair accessible

Partially accessible

Tourist information center

BRATISLAVA CITY MUSEUM
ANCIENT GERULATA RUSOVCE

Antická Gerulata Rusovce
Národná kultúrna pamiatka – Rímsky vojenský tábor
V areáli múzea sa nachádzajú základy stavieb z 1. až 4. storočia. Je to miesto, kde stál rímsky kastel Gerulata. Vo výstavnej sieni sú umiestnené nálezy z archeologických výskumov.

Ancient Gerulata Rusovce
National Cultural Monument – Roman military camp
The foundations of buildings from the 1st to 4th centuries are located on the museum premises. It is the place where the former Roman military camp Gerulata was located. The exhibition hall displays findings from archaeological excavations.

Antike Gerulata Rusovce
Nationales Kulturdenkmal – Römisches Militärlager
Im Areal des Museums befinden sich die Fundamente von Gebäuden aus dem 1. bis 4. Jahrhundert. Es ist der Ort, an dem das römische Kastell Gerulata stand. Im Ausstellungssaal werden Funde aus archäologischen Forschungen präsentiert.

OTVORENÉ / OPENING HOURS
IV – X
Tuesday – Sunday 10.00 – 17.00

VSTUPNÉ / ADMISSION
Basic price: 2,50 €
Reduced price (children, students, seniors): 1,50 €
Family ticket (children under 14 years of age): 5 €
School groups (at least 10 persons in the group): 1,50 €

KONTAKT / CONTACT
Gerulatská 7, 851 10 Bratislava
Tel.: +421 262 859 332
www.muzeum.bratislava.sk

BRATISLAVA CITY MUSEUM

Múzeum vinohradníctva, Apponyiho palác
Múzeum vinohradníctva sa nachádza na prízemí a v suteréne Apponyiho paláca. Múzeum prezentuje dejiny vinohradníctva, pestovanie viniča, zber úrody i spracovanie hrozna na území mesta od staroveku až po 20. storočie. Predstavuje aj dve najvýznamnejšie bratislavské vinárske firmy Hubert J. E. a Palugyay, ktoré za svoju produkciu vína, získali mnohé medzinárodné ocenenia.

Museum of Viticulture, Apponyi House
The Museum of Viticulture is located on the ground floor and basement of Apponyi House. The museum traces the history of viticulture, growing vines, harvesting and the process of winemaking within the territory of the city from antiquity up to the 20th century. It also introduces two of the most important Bratislava vintners, J. E. Hubert and Palugyay, whose wines, especially their sparkling wines, were awarded many international prizes.

Weinbaumuseum, Apponyi Palais
Das Weinbaumuseum ist im Erdgeschoss und im Kellergeschoss des Apponyi-Palais untergebracht. Das Museum zeigt die Geschichte des Weinbaus, des Rebenanbaus, der Weinlese und der Verarbeitung von Trauben auf dem Gebiet der Stadt vom Altertum bis ins 20. Jahrhundert. Es stellt auch die zwei wichtigsten Weinkeltereien in Bratislava vor, Hubert JE und Palugyay, die für ihre Weinproduktion viele internationale Preise gewonnen haben.

OTVORENÉ / OPENING HOURS
Tuesday – Friday 10.00 – 17.00
Saturday – Sunday 11.00 – 18.00

VSTUPNÉ / ADMISSION
Basic price: 4 €
Reduced price (children, students, seniors): 2 €
Family ticket (children under 14 years of age): 8 €
School groups (at least 10 persons in the group): 1,50 € per person
The ticket is also valid for the Period Rooms Museum.

KONTAKT / CONTACT
Radničná 1, 811 01 Bratislava
Tel.: +421 259 100 856
www.muzeum.bratislava.sk

Circuit of the Old Town Hall and the Apponyi House
Basic price: 6 €
Reduced price (children, students, seniors): 3 €
Family ticket (children under 14 years of age): 12 €

BRATISLAVA CITY MUSEUM
PERIOD ROOMS MUSEUM

Múzeum historických interiérov, Apponyiho palác
Múzeum sa nachádza v Apponyiho paláci. Prvé poschodie so zachovaným pôvodným dreveným obložením stien a maľbami je zariadené ako reprezentačné piano nobile evokujúce šľachtický interiér z konca 18. storočia. Na druhom poschodí v miestnostiach so zrekonštruovanými nástennými maľbami sú vystavené ukážky zariadenia mestského interiéru z obdobia od konca 18. do konca 19. storočia.

Period Rooms Museum, Apponyi House
The museum is housed in Apponyi House. The first floor with original wooden wall-paneling and paintings is furnished as a grand piano nobile evoking an aristocratic interior from the end of the 18th century. On the second floor, in rooms with restored wall paintings, examples of townhouse interiors from the end of the 18th up to the end of the 19th centuries are displayed.

Museum der historischen Interieurs, Apponyi Palais
Das Museum befindet sich im Apponyi-Palais. Der erste Stock mit der original erhaltenen Holzvertäfelung und mit Malereien ist als repräsentativer Piano Nobile ausgestattet, das einen aristokratischen Innenraum aus dem Ende des 18. Jahrhunderts evoziert. In der zweiten Etage in den Zimmern mit rekonstruierten Wandmalereien sind Ausstattungsgegenstände eines städtischen Interieurs vom Ende des 18. bis Ende des 19 Jahrhunderts ausgestellt.

OTVORENÉ / OPENING HOURS
Tuesday – Friday 10.00 – 17.00
Saturday – Sunday 11.00 – 18.00

VSTUPNÉ / ADMISSION
Basic price: 4 €
Reduced price (children, students, seniors): 2 €
Family ticket (children under 14 years of age): 8 €
School groups (at least 10 persons in the group): 1,50 € per person
The ticket is also valid for the Museum of Viticulture.

KONTAKT / CONTACT
Radničná 1, 811 01 Bratislava
Tel.: +421 259 100 856
www.muzeum.bratislava.sk

Circuit of the Old Town Hall and the Apponyi House
Basic price: 6 €
Reduced price (children, students, seniors): 3 €
Family ticket (children under 14 years of age): 12 €

BRATISLAVA CITY MUSEUM
MUSEUM OF THE CITY HISTORY

Múzeum dejín mesta, Stará radnica
Expozícia založená na autentických zbierkových predmetoch predstavuje vybrané kapitoly z politického, hospodárskeho, kultúrneho a spoločenského života obyvateľov mesta. Prezentuje sa v historickom komplexe budov Starej radnice a zachytáva obdobie od stredoveku do 40. rokov 20. storočia.

Museum of the City History, Old Town Hall
This exhibition based on authentic collection items represents selected periods from the political, economic, cultural and social life of the city residents. It is presented in the historical complex of Old Town Hall buildings and covers the period from the Middle Ages to the1940s.

Museum der Stadtgeschichte, Altes Rathaus
Die auf authentischen Sammlergegenständen basierende Exposition stellt ausgewählte Kapitel aus dem politischen, wirtschaftlichen, kulturellen und gesellschaftlichen Leben der Stadteinwohner vor. Es präsentiert sich im historischen Gebäudekomplex des alten Rathauses und umschließt den Zeitraum vom Mittelalter bis zu den 40er Jahren des 20. Jahrhunderts.

OTVORENÉ / OPENING HOURS
Tuesday – Friday 10.00 – 17.00
Saturday – Sunday 11.00 – 18.00

VSTUPNÉ / ADMISSION
Basic price: 5 – 6 €
Reduced price (children, students, seniors): 2 – 3 €
Family ticket (children under 14 years of age): 10 – 12 €
School groups (at least 10 persons in the group): 1,50 €
Exhibition (ticket only for exhibition in the Old Town Hall): 1 €

KONTAKT / CONTACT
Primaciálne námestie 3, 811 01 Bratislava
Tel.: +421 259 100 847
www.muzeum.bratislava.sk

BRATISLAVA CITY MUSEUM
MUSEUM OF ARMS

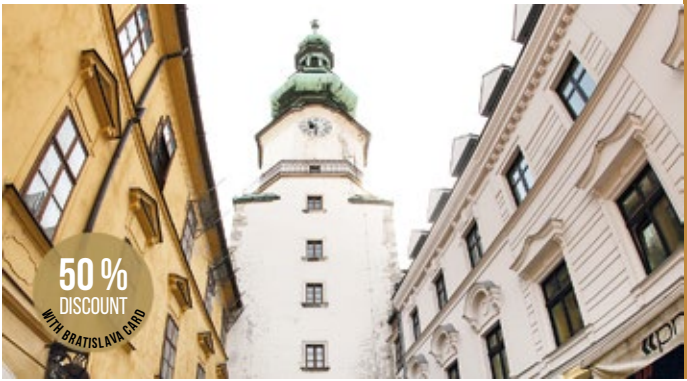

Múzeum zbraní – Michalská veža
Múzeum oboznamuje návštevníkov s históriou opevnenia mesta, vystavené sú rôzne druhy chladných zbraní, vojenská i turnajová výzbroj a časť múzea je venovaná vývinu strelných zbraní. Z najvyššieho poschodia je vchod na ochodzu veže, odkiaľ je výhľad na historickú časť Bratislavy.

Museum of Arms – Michael's Tower
The museum introduces visitors to the history of the town fortifications; various types of blade weapons, military as well as tournament arms displayed here and a separate section devoted to the development of firearms. The top floor gives onto the gallery of the tower with a view over the historical center of Bratislava and its surroundings.

Waffenmuseum – Michael Turm
Das Museum zeigt den Besuchern die Geschichte der Stadtbefestigung; ausgestellt sind hier verschiedene Arten von Blankwaffen, Militär- und Turnierausrüstung und ein Teil des Museums ist der Entwicklung der Feuerwaffen gewidmet. In der obersten Etage befindet sich der Eingang zum Wehrgang des Turmes mit einer schönen Aussicht auf die Altstadt von Bratislava.

OTVORENÉ / OPENING HOURS
Tuesday – Friday 10.00 – 17.00
Saturday – Sunday 11.00 – 18.00

VSTUPNÉ / ADMISSION
Basic price: 4,50 €
Reduced price (children, students, seniors): 2,50 €
Family ticket (children under 14 years of age): 9 €
School groups (at least 10 persons in the group): 1,50 €
The ticket is also valid for the Pharmacy Museum.

KONTAKT / CONTACT
Michalská 22, 811 03 Bratislava
Tel.: +421 254 433 044
www.muzeum.bratislava.sk

BRATISLAVA CITY MUSEUM
MUSEUM OF PHARMACY

Múzeum farmácie – Lekáreň U červeného raka
Múzeum farmácie sídli v priestoroch s pôvodným zariadením lekárne U červeného raka na prízemí barokového meštianskeho domu. Vybavenie dopĺňajú fajansové, kameninové, drevené, porcelánové a sklenené nádoby na uchovávanie liečiv. Atmosféru miestnosti dotvárajú barokovo-klasicistické maľby s tematikou liečiteľstva a tromi figurálnymi kompozíciami na klenbe.

Museum of Pharmacy – Pharmacy At the Red Crayfish
The Museum of Pharmacy is housed in a part of a former pharmacy called the Red Crayfish on the ground-floor of a Baroque burgher's house. The equipment is supplemented with faience, stoneware, wooden, china and glass containers for storing medicines. The atmosphere of the room is enhanced by paintings in the Baroque – Classicist style with a theme of healing and three figurative compositions on the vaulted ceiling.

Pharmaziemuseum – Apotheke Zum Roten Krebs
Das Pharmaziemuseum befindet sich in den Räumlichkeiten mit der ursprünglichen Einrichtung der Apotheke Zum roten Krebs, im Erdgeschoss eines barocken Bürgerhauses. Die Ausstattung ergänzen Fayence-, Steingut-, Holz-, Porzellan- und Glasbecher für die Lagerung von Medikamenten. Die Atmosphäre des Raumes wird durch die barock-klassizistischen Gemälde mit dem Heilungsthema und durch drei Figurenkompositionen am Gewölbe betont.

OTVORENÉ / OPENING HOURS
Tuesday – Friday 10.00 – 17.00
Saturday – Sunday 11.00 – 18.00

VSTUPNÉ / ADMISSION
Basic price: 4,50 €
Reduced price (children, students, seniors): 2,50 €
Family ticket (children under 14 years of age): 9 €
School groups (at least 10 persons in the group): 1,50 €
A ticket is also valid for the Museum of Arms – Michael's Tower.

KONTAKT / CONTACT
Michalská 26, 811 03 Bratislava
Tel.: +421 254 131 214
www.muzeum.bratislava.sk

BRATISLAVA CITY MUSEUM
MUSEUM OF CLOCKS

Múzeum hodín – Dom U dobrého pastiera
Rokokový dom U dobrého pastiera, patrí k pôvodným zachovaným stavbám bratislavského podhradia a je skvostom stredoeurópskej meštianskej architektúry. Na troch podlažiach je vystavená kolekcia hodín zo 17. – začiatku 20. storočia, prevažne signovaných bratislavskými hodinárskymi majstrami.

Museum of Clocks – U dobrého pastiera House (At the Good Shepherd)
The U Dobrého Pastiera Rococo Building is one of the original buildings from preserved Bratislava's settlement around the castle and is a gem of Central European bourgeois architecture. The clock exhibition from the 17th – early 20th century, mostly signed by Bratislava's master clockmakers, is located on three floors.

Uhrenmuseum – Das Haus Zum guten Hirten
Das Rokokohaus Zum guten Hirten gehört zu den ursprünglich erhaltenen Bauwerken des Pressburger Burggrunds und ist ein Schmuckstück der mitteleuropäischen, bürgerlichen Architektur. Auf drei Stockwerken ist eine Uhrenkollektion vom 17. bis Anfang des 20. Jahrhunderts ausgestellt, die überwiegend von Pressburger Uhrenmeistern signiert sind.

OTVORENÉ / OPENING HOURS
Tuesday – Friday 10.00 – 17.00
Saturday – Sunday 11.00 – 18.00

VSTUPNÉ / ADMISSION
Basic price: 2,50 €
Reduced price (children, students, seniors): 1,50 €
Family ticket (children under 14 years of age): 5 €
School groups (at least 10 persons in the group): 1,50 €

KONTAKT / CONTACT
Židovská 3, 811 01 Bratislava
Tel.: +421 254 411 940
www.muzeum.bratislava.sk

BRATISLAVA CITY MUSEUM
ARTHUR FLEISCHMANN MUSEUM

Múzeum Arthura Fleischmanna
Prezentuje život a dielo bratislavského rodáka, sochára A. Fleischmanna (1896 – 1990), ktorý pôsobil v 6 krajinách na štyroch kontinentoch. Predstavuje súbor jeho keramických diel z obdobia 30. rokov, ako aj výber z neskorších prác – najmä diel z plexiskla, v používaní ktorého sa stal priekopníkom.

Arthur Fleischmann Museum
This museum presents the life and work of the Bratislava-born sculptor A. Fleischmann (1896 – 1990), who worked in six countries on four continents. The museum presents his ceramic works from the period of the 1930s, as well as a selection of later works – mainly works from plexiglass, in the use of which he became a pioneer.

Arthur-Fleischmann-Museum
Es präsentiert das Leben und das Werk des gebürtigen Pressburger Bildhauers A. Fleischmann (1896 – 1990), der in 6 Ländern auf vier Kontinenten tätig war. Das Museum bietet eine Sammlung seiner keramischen Werke aus den 30er Jahren sowie auch eine Auswahl aus seinen späteren Arbeiten – insbesondere Werke aus Plexiglas, bei dessen Verwendung er zum Pionier wurde.

OTVORENÉ / OPENING HOURS
Tuesday – Friday 10.00 – 17.00
Saturday – Sunday 11.00 – 18.00

VSTUPNÉ / ADMISSION
Basic price: 3 €
Reduced price (children, students, seniors): 1,50 €
Family ticket (children under 14 years of age): 6 €
School groups (at least 10 persons in the group): 1,50 €

KONTAKT / CONTACT
Biela 6, 811 01 Bratislava
Tel.: +421 254 131 211
www.muzeum.bratislava.sk

The ticket is also valid for the Johann Nepomuk Hummel Museum.

BRATISLAVA CITY MUSEUM
JOHANN NEPOMUK HUMMEL MUSEUM

Múzeum Johana Nepomuka Hummela
Expozícia o živote a diele bratislavského rodáka a skladateľa Johana. N. Hummela (1778 – 1837) je v renesančnom záhradnom domčeku. Nachádza sa tu vzácna kolekcia hudobných nástrojov z umelcovej pozostalosti a ukážky notových záznamov jeho diel.

Johann Nepomuk Hummel Museum
Exhibition about the life and work of Bratislava-born and composer Johan N. Hummel (1778 – 1837) is located in the Renaissance garden house. There is a precious collection of musical instruments from the artist's estate and samples of his notation.

Johann-Nepomuk-Hummel-Museum
Die Exposition zum Leben und Schaffen des in Pressburg geborenen Komponisten Johann N. Hummel (1778 – 1837) ist in einem Gartenhäuschen im Renaissancestil untergebracht. Hier befindet sich eine wertvolle Kollektion von Musikinstrumenten aus der Hinterlassenschaft des Künstlers sowie Notenaufzeichnungen seiner Werke.

OTVORENÉ / OPENING HOURS
Tuesday – Friday 10.00 – 17.00
Saturday – Sunday 11.00 – 18.00

VSTUPNÉ / ADMISSION
Basic price: 3 €
Reduced price (children, students, seniors): 1,50 €
Family ticket (children under 14 years of age): 6 €
School groups (at least 10 persons in the group): 1,50 €
The ticket is also valid for Arthur Fleischmann Museum

KONTAKT / CONTACT
Klobučnícka 2, 811 01 Bratislava
Tel.: +421 254 433 888
www.muzeum.bratislava.sk

BRATISLAVA CITY MUSEUM
CASTLE DEVÍN

Hrad Devín – Národná kultúrna pamiatka
Miesto na sútoku riek Dunaja a Moravy bolo osídlené od praveku. Po Keltoch od 1. – 4. storočia bol Devín súčasťou systému Limes romanus. V 9. storočí je spojený s menom kniežaťa Rastislava. Postupne na hornom hrade vznikla pohraničná kráľovská pevnosť. V roku 1809 hrad zničili napoleonské vojská. V roku 1961 bol vyhlásený za NKP.

Castle Devín – National Cultural Monument
This site at the confluence of the Danube and Moravia has been settled since prehistoric times. Devín was part of Limes Romanus after the Celtic period from 1st to 4th centuries. In the 9th century it was connected with the name of Prince Rastislav. A royal border fort was gradually built in the upper castle. In 1809, the castle was destroyed by Napoleon's troops. It was declared a National Historic Landmark in 1961.

Burg Devín – Nationales Kulturdenkmal
Der Ort am Zusammenfluss von Donau und March war seit der Urzeit besiedelt. Nach den Kelten war Devín (dt. Theben) vom 1. bis 4. Jahrhundert ein Bestandteil des Limus romanus. Im 9. Jahrhundert stand die Burg im Zusammenhang mit dem Namen des Fürsten Rastislav. Aus der oberen Burg entstand schrittweise eine königliche Grenzfestung. 1809 wurde die Burg dann vom napoleonischen Herr zerstört. 1961 erklärte man sie zum Nationalen Kulturdenkmal.

OTVORENÉ / OPENING HOURS
Monday – Sunday 10.00 – 17.00
IV, X Monday – Sunday 10.00 – 17.00
V – IX Monday – Friday 10.00 – 18.00
Saturday – Sunday 10.00 – 19.00

KONTAKT / CONTACT
Muránska 10, 841 10 Bratislava
Tel.: +421 265 730 105
www.muzeum.bratislava.sk

VSTUPNÉ / ADMISSION
Basic price: 5 €
Reduced price (children, students, seniors): 2,50 €
Family ticket (children under 14 years of age): 10 €
School groups (at least 10 persons in the group): 1,50 €

DANUBIANA MEULENSTEEN ART MUSEUM

Danubiana Meulensteen Art Museum
Jedinečná poloha múzea a mimoriadne citlivé prepojenie s okolitou prírodou, poskytuje návštevníkom neopakovateľné pohľady nielen na vystavované výtvarné umenie, ale predovšetkým na okolitú prírodu. Polostrov umenia vás očakáva a ponúka symbiózu výtvarných diel, modernej architektúry a okolitej prírody.

Danubiana Meulensteen Art Museum
This unique position of the museum and its extremely sensitive connection with the surrounding nature offers visitors non-repetitive views of not only the exhibited fine arts, but also surrounding nature. This art peninsula awaits and offers you a symbiosis of fine art works, modern architecture and surrounding nature.

Danubiana Meulensteen Art Museum
Die einzigartige Lage des Museums und die außergewöhnlich einfühlsame Verknüpfung mit der umliegenden Natur bietet den Besuchern nicht nur einmalige Blicke auf die ausgestellte bildende Kunst, sondern auch auf die angrenzende Landschaft. Die Halbinsel der Kunst erwartet Sie und bietet eine Symbiose von Kunstwerken, moderner Architektur und benachbarter Natur.

OTVORENÉ / OPENING HOURS
10:00 - 18:00, opened daily except of Monday

VSTUPNÉ / ADMISSION
Basic price: 8 €
Reduced price (seniors, students): 5 €
Family ticket: 15 €

KONTAKT / CONTACT
Vodné dielo, 851 10 Bratislava – Čunovo
Tel.: +421 2 62 52 85 01
www.danubiana.sk

SLOVAK NATIONAL MUSEUM

Foto: © Tomáš Galajda

Slovenské národné múzeum

SNM je vrcholná štátna inštitúcia v oblasti múzejnej činnosti na Slovensku. Spravuje 18 špecializovaných múzeí, stovky objektov, vrátane národných kultúrnych pamiatok: Bojnický zámok, kaštieľ v Betliari, hrad Červený Kameň, hrad Krásna Hôrka, Spišský hrad. Pod SNM patrí aj sieť múzeí venovaných kultúre národnostných menšín, memoriálne múzeá, verejný archív a vedecká knižnica.

Slovak National Museum

The Slovak National Museum is the top state institution in the field of museum activity in the Slovak Republic. It operates 18 specialized museums, hundreds of monuments, including national cultural monuments: Bojnice Castle, Betliar Mansion, Červený Kameň Castle, Krásna Hôrka Castle and Spiš Castle. The Slovak National Museum also includes a network of museums dealing with the culture of ethnic minorities, memorial museums, a public archive and scientific library.

Slowakisches Nationalmuseum

Das SNM ist die oberste staatliche Institution im Bereich der musealen Tätigkeit in der Slowakei. Sie verwaltet 18 spezialisierte Museen, hunderte von Objekten, darunter die nationalen Kulturdenkmale: Schloss Bojnice, Schloss Betliar, Burg Krasna Horka, die Zipser Burg. Unter das SNM fällt auch ein Netzwerk von Museen, die sich der Kultur nationaler Minderheiten widmen, Memorialmuseen, Archive und die wissenschaftliche Bibliothek.

OTVORENÉ / OPENING HOURS
Opened daily except for Monday
IX – VI 9.00 – 17.00
VII – VIII Tuesday, Friday and Sunday - 9-17
Saturday 10-18

VSTUPNÉ / ADMISSION
Basic price: 4 €
Reduced price (seniors, students, pupils): 2 €
Family ticket – small (one adult plus two children): 6 €
Family ticket– big (two adults plus three children): 10 €

KONTAKT / CONTACT
Vajanského nábrežie 2, 811 02 Bratislava
Tel.: +421 2 20 469 109
www.snm.sk

School groups: 1 €/1 cultural voucher
Individual entry (payment by cultural voucher): 2 €/2 cultural vouchers

SLOVAK NATIONAL MUSEUM
ARCHEOLOGICAL MUSEUM

Slovenské národné múzeum-Archeologické múzeum
Múzeum sa zameriava na získavanie, evidovanie, reštaurovanie, uchovávanie, prezentovanie a publikovanie archeologických nálezov na území Slovenska od praveku až po vrcholný stredovek. Nálezy prezentuje formou výstav.

Slovak National Museum-Archeological Museum
The museum focuses on the collection, registration, restoration, maintenance, presentation, and publication of archeological findings in the territory of Slovakia from prehistoric ages up to the late Middle Ages. All findings are presented in the form of exhibitions.

Slowakisches Nationalmuseum-Archäologisches Museum
Das Museum konzentriert sich auf die Akquisition, Erfassung, Restaurierung, Erhaltung, Präsentation und Veröffentlichung von archäologischen Funden auf dem Gebiet der Slowakei von der Urzeit bis ins Hochmittelalter. Die Funde werden in Form von Ausstellungen präsentiert.

OTVORENÉ / OPENING HOURS
Tuesday – Sunday 10.00 – 17.00
Posledný vstup / Last admission at 16.30

VSTUPNÉ / ADMISSION
Basic price: 3 €
Reduced price (children over 6 years of age, seniors, students, ISIC, ITIC and EURO 26 holders): 1,50 €
School groups: 1 €

KONTAKT / CONTACT
Žižkova 12, 810 06 Bratislava 16
P. O. BOX 13
Tel.: +421 2 59 207 218
www. snm.sk

Disabled visitors and children under 6 years of age – free admission

SLOVAK NATIONAL MUSEUM
MUSEUM OF HISTORY (BRATISLAVA CASTLE)

Slovenské národné múzeum-Historické múzeum (Bratislavský hrad)
Poslaním múzea je dokladovať vývin spoločnosti na Slovensku od stredoveku po súčasnosť. Buduje, spravuje a spracúva tiež numizmatickú zbierku od najstarších čias po súčasnosť a zbierky dokumentujúce históriu a etnokultúrny vývoj Slovákov v zahraničí.

Slovak National Museum-Museum of History (Bratislava Castle)
The museum collections proving the development of society in Slovakia from the Middle Ages up to the present. It also builds up, administers and processes a numismatic collection from the earliest times up to the present and collections documenting the history and ethnological development of Slovak people abroad.

Slowakisches Nationalmuseum-Historisches Museum (Burg von Bratislava)
Die Aufgabe des Museums ist es, die Entwicklung der Gesellschaft in der Slowakei vom Mittelalter bis zur Gegenwart zu dokumentieren. Es erweitert, verwaltet und bearbeitet auch die numismatische Sammlung von den ältesten Zeiten bis zur Gegenwart und Sammlungen zur Geschichte und der ethnokulturellen Entwicklung der Slowaken im Ausland.

OTVORENÉ / OPENING HOURS
Opened daily except for Monday
XI – III Tuesday – Sunday 9.00 – 17.00
IV – X Tuesday – Sunday 10.00 – 18.00
Last admission is one hour before the end of opening hours

KONTAKT / CONTACT
Bratislavský hrad
Tel.: +421 2 204 83 110
www.snm.sk/?historicke-muzeum-uvodna-stranka

VSTUPNÉ / ADMISSION
Basic price: 10 €
Seniors, students, pupils: 4 €

Family ticket (1 adult and max. 2 children): 12 €
(2 adults and max. 3 children): 20 €

SLOVAK NATIONAL MUSEUM
MUSIC MUSEUM

Slovenské národné múzeum-Hudobné múzeum

Hudobné múzeum je dokumentačným, vedeckovýskumným a metodickým múzejným pracoviskom s celoštátnou pôsobnosťou, ktoré získava, ochraňuje, vedecky a odborne spracováva, využíva a sprístupňuje múzejné zbierky hudobnej povahy, dokumentujúce oblasť hudobnej kultúry na Slovensku od najstarších čias po súčasnosť. Ako samostatné múzeum pôsobí od roku 1991.

Slovak National Museum-Music Museum

The Music Museum is a national documentary, scientific research and methodological workplace with nationwide competency that purposefully acquires, preserves, scientifically and professionally processes, uses and makes available museum collections of a musical character, documenting the field of music culture in Slovakia from the earliest times until the present day. It has been operating as an independent museum since 1991.

Slowakisches Nationalmuseum-Musikmuseum

Das Musikmuseum ist ein dokumentierender, wissenschaftlich-forschender und methodisch musealer Arbeitsplatz mit landesweiter Zuständigkeit, der die musealen Sammlungen, die das Gebiet der Musikkultur in der Slowakei von der ältesten Zeit bis zur Gegenwart dokumentieren, erwirbt, bewahrt, wissenschaftlich und professionell verarbeitet, verwendet und zugänglich macht. Es ist seit 1991 als eigenständiges Museum tätig.

OTVORENÉ / OPENING HOURS

V – IX Tue – Fri 8.00 –15.30, Sa – Su 13.00 – 17.00
walks in the historical park 8.00 – 20.00
X – IV Tue – Fri 8.00 –15.00,
walks in the historical park 8.00 – 18.00

KONTAKT / CONTACT

Brämerova kúria, Žižkova 18, 810 06 Bratislava
Tel.: +421 2 204 91 283, +421 2 204 91 281
www.snm.sk/?hudobne-muzeum-uvodna-stranka

VSTUPNÉ / ADMISSION

Basic price: 3 €
Reduced price (children over 6 years of age, seniors, students, ISIC, ITIC and EURO 26 holders): 1,50 € / School groups: 1 €

SLOVAK NATIONAL MUSEUM
MUSEUM OF CROATIAN CULTURE IN SLOVAKIA

Slovenské národné múzeum-Múzeum kultúry Chorvátov na Slovensku
Múzeum je zamerané na prezentáciu hmotného a duchovného dedičstva chorvátskej menšiny na Slovensku, ktorá sa zachovala už len v 4 lokalitách. Život Chorvátov na našom území prezentujú dve stále expozície múzea, pravidelne organizované výstavy a podujatia, tematicky zamerané na predstavenie pestrej histórie a kultúry tohto etnika.

Slovak National Museum-Museum of Croatian Culture in Slovakia
The museum specializes in the presentation of the material and spiritual heritage of the Croatian ethnic minority in Slovakia, which was preserved only in 4 localities. The life of Croatians in our territory is presented in the two permanent exhibitions of the museum, along with regularly organized exhibitions and events that thematically focus on the presentation of the rich history and culture of this ethnicity.

Slowakisches Nationalmuseum-Museum der Kultur der Kroaten in der Slowakei
Das Museum konzentriert sich auf die Präsentation des materiellen und geistigen Vermächtnisses der kroatischen Minderheit in der Slowakei, die nur an vier Standorten erhalten geblieben ist. Das Leben der Kroaten in unserer Region wird von zwei ständigen Ausstellungen, regelmäßig organisierten Ausstellungen und Veranstaltungen vorgestellt, die thematisch auf die Präsentation der bunten Geschichte und Kultur der Volksgruppe ausgerichtet sind.

OTVORENÉ / OPENING HOURS
Tuesday – Friday 10.00 – 16.00
1st Sunday in the month is for free

VSTUPNÉ / ADMISSION
Basic price: 3 €
Reduced price (children over 6 years of age, students, seniors, ISIC, ITIC and EURO 26 holders): 1,50 €
Free admission: children under 6 years of age, disabled visitors, accompanying teachers of school groups, ICOM cardholders and museum and art galleries personnel in the Slovak and Czech Republics, each first Sunday in month

KONTAKT / CONTACT
Istrijská 68, 841 07 Bratislava
Tel.: +421 2 204 93 101-02-03, +421 915 807 494
http://www.snm.sk/?muzeum-kultury-chorvatov-na-slovensku-uvodna-stranka, http://www.snm-mkchs.sk/

SLOVAK NATIONAL MUSEUM
MUSEUM OF CARPATHIAN GERMAN CULTURE

Slovenské národné múzeum-Múzeum kultúry karpatských Nemcov
Múzeum sa zameriava na zhromažďovanie, ochranu, odborné spracovanie a prezentáciu dokladov hmotnej a duchovnej kultúry karpatských Nemcov, ako aj na čo najobjektívnejšie spracovanie ich dejín a kultúry.

Slovak National Museum-Museum of Carpathian German Culture
The museum focuses on the collection, protection, processing and presentation of articles demonstrating the material and spiritual culture of the Carpathian Germans as well as treats their history and culture as objectively as possible.

Slowakisches Nationalmuseum-Museum der Kultur der Karpatendeutschen
Das Museum beschäftigt sich mit dem Sammeln, dem Schutz, der fachkundigen Bearbeitung und der Präsentation von Zeugnissen der materiellen und geistigen Kultur der Karpatendeutschen sowie mit der objektiven Aufarbeitung ihrer Geschichte und Kultur.

OTVORENÉ / OPENING HOURS
Tuesday – Sunday 10.00 – 17.00
Posledný vstup / Last admission at 16.30

VSTUPNÉ / ADMISSION
Basic price: 3 €
Reduced price: 1,50 €

KONTAKT / CONTACT
Žižkova 14, 810 06 Bratislava
Tel.: +421 2 54 415 570
www.snm.sk

SLOVAK NATIONAL MUSEUM
MUSEUM OF HUNGARIAN CULTURE IN SLOVAKIA

Slovenské národné múzeum-Múzeum kultúry Maďarov na Slovensku
Múzeum sa zameriava na dejiny a kultúru Maďarov na Slovensku. Sídli v priestoroch obnovenej Brämerovej kúrie. Stála expozícia prezentuje hmotné a duchovné pamiatky (historické, etnografické, literárno-historické a umelecko-historické tradície) maďarského etnika na Slovensku.

Slovak National Museum-Museum of Hungarian Culture in Slovakia
This museum has nationwide operation focusing on the history and culture of the Hungarian ethnic minority in Slovakia. It is located in the reconstructed Brämer Mansion. The permanent exhibition presents the material and spiritual heritage (historical, ethnographic, literary-historical and art-historical tradition) of the Hungarian ethnic minority in Slovakia.

Slowakisches Nationalmuseum-Museum der Kultur der Ungarn in der Slowakei
Das Museum ist ein spezialisiertes Museum des SNM mit einem landesweiten Wirkungskreis, das sich auf die Geschichte und die Kultur der Ungarn in der Slowakei konzentriert. Das Museum ist in den Räumen des erneuerten Brämer-Landsitzes untergebracht. Die Dauerausstellung präsentiert das materielle und geistige Vermächtnis (historische, ethnographische, literarisch-historische und kunsthistorische Traditionen) der ungarischen Minderheit in der Slowakei.

OTVORENÉ / OPENING HOURS
Tuesday – Sunday 10.00 – 17.00

VSTUPNÉ / ADMISSION
Basic price: 3 €
Pupils, students, ISIC, ITIC and EURO 26 cardholders: 1,50 €
School group: 1 €
Children under 6 years of age, disabled visitors, ICOM cardholders and museum and art galleries personnel in the Slovak and Czech Republics, accompanying teachers of school groups, persons over 70 years of age: free admission

KONTAKT / CONTACT
Žižkova 16, 810 06 Bratislava
Tel.: +421 2 2049 1255
www.snm.sk/?muzeum-kultury-madarov-na-slovensku-uvodna-stranka

SLOVAK NATIONAL MUSEUM
THE MUSEUM OF JEWISH CULTURE

Slovenské národné múzeum-Múzeum židovskej kultúry v Bratislave
Poslaním múzea je uchovávať a propagovať židovskú kultúru a umenie na Slovensku. Činnosť múzea je zameraná na prezentáciu duchovnej a hmotnej židovskej kultúry a dokumentáciu holokaustu na Slovensku. Jeho snahou je zachrániť pred zničením, zabudnutím alebo vývozom do zahraničia trojrozmerné judaiká a iné dokumenty.

Slovak National Museum-the Museum of Jewish Culture
The mission of the museum is to preserve and promote Jewish culture and art in Slovakia. The activity of this museum is focused on the development of spiritual and material Jewish culture and the documentation of the Holocaust in Slovakia. Its aim is to protect three-dimensional exhibits and other documents from their damage, omission or export abroad.

Slowakisches Nationalmuseum-Museum der jüdischen Kultur in Bratislava
Seine Aufgabe ist die Erhaltung und Förderung der jüdischen Kultur und Kunst in der Slowakei. Die Aktivitäten des Museums konzentrieren sich auf die Entwicklung der geistigen und materiellen jüdischen Kultur und die Dokumentation des Holocausts in der Slowakei. Das Museum hat sich das Ziel gesetzt, die dreidimensionalen Judaika, Dokumente, Bilder und Gedenkstücke vor der Zerstörung, dem Vergessen oder der Ausfuhr ins Ausland zu retten.

OTVORENÉ / OPENING HOURS
Daily 11.00 – 17.00, except Saturdays

VSTUPNÉ / ADMISSION
Basic price: 6 €

KONTAKT / CONTACT
Židovská 17, 811 01 Bratislava
Tel.: +421 2 204 90 101, +421 2 204 90 104
www.snm.sk

SLOVAK NATIONAL MUSEUM

Slovenské národné múzeum-Prírodovedné múzeum
Prírodovedné múzeum sa zameriava na výskum, dokumentáciu a prezentáciu rozmanitosti a vývoja živej a neživej prírody, najmä na území Slovenska. Svojimi zbierkami (cca 2,5 milióna zbierkových predmetov) sa zaraďuje medzi významné prírodovedné európske múzeá.

Slovak National Museum-Natural History Museum
The Natural History Museum focuses on the research, documentation and presentation of the diversity and development of living and non-living nature in all its variety, especially in the territory of Slovakia. With its collections (approximately 2.5 million items) it ranks among the most significant European natural history museums.

Slowakisches Nationalmuseum-Naturwissenschaftliches Museum
Das Naturwissenschaftliche Museum konzentriert sich auf die Forschung, Dokumentation und Präsentation der Vielfalt und Entwicklung der belebten und unbelebten Natur, vor allem auf dem Gebiet der Slowakei. Mit seinen Sammlungen (etwa 2,5 Millionen Objekte) gehört es zu den großen europäischen naturwissenschaftlichen Museen.

OTVORENÉ / OPENING HOURS
IX – VI Tuesday – Sunday 9.00 – 17.00
VII – VIII Tuesday – Sunday 9.00 – 17.00, Sa 10.00 – 18.00

VSTUPNÉ / ADMISSION
Basic price: 4 €
Reduced price (seniors, students, scholars): 2 €
Family ticket – small (1 adult and 2 children): 6 €
Family ticket – big (2 adults and 3 children): 10 €
School groups: 1 € / 1 cultural voucher

KONTAKT / CONTACT
Vajanského nábrežie 2, 811 02 Bratislava
Tel.: +421 2 204 69 148
www.prirodovedne.snm.sk

Individual entry (payment by a cultural voucher): 2 € / 2 cultural vouchers

SLOVAK NATIONAL MUSEUM
ČERVENÝ KAMEŇ MUSEUM

Slovenské národné múzeum-Múzeum Červený Kameň

Múzeum Červený Kameň sídli v historických priestoroch Hradu Červený Kameň, ktorý je dominantou Malokarpatského regiónu. Hrad je unikátny svojimi architektonickými prvkami. V súčasnosti sa v ňom nachádza stála expozícia zameraná na bytovú architektúru aristokracie od 16. stor. Pozornosť zasluhujú aj rozsiahle pivnice, ktoré sa radia medzi najväčšie historické v strednej Európe.

Slovak National Museum-Červený Kameň Museum

The Červený Kameň Museum is situated in the historical buildings of Červený Kameň Castle, which is a dominant structure in the Little Carpathians region. This castle is unique for its architectural elements. Nowadays, there is a permanent exhibition concerning the development of 16th century housing culture among the nobility. The large cellars under the castle belonging among the largest historical cellars in Central Europe also deserve attention.

Slowakisches Nationalmuseum-Museum Červený Kameň

Das Museum befindet sich im historischen Gebäude der Burg Červený Kameň (dt. Rothenstein), die eine der Dominanten der Kleinen Karpaten ist. Die Burg ist einzigartig dank ihrer architektonischen Bestandteile. Derzeit beherbergt es eine Dauerausstellung zum Thema Wohnarchitektur des Adels seit dem 16. Jahrhundert. Bemerkenswert sind auch die umfangreichen Keller, die zu den ältesten historischen Kelleranlagen in Mitteleuropa gehören.

OTVORENÉ / OPENING HOURS
X – IV Tuesday – Sunday 9.30 – 15.30
V – IX Monday – Sunday 9.00 – 17.00

VSTUPNÉ / ADMISSION
Long guided tour (castle + cellar)
Basic price: 7 – 8 €
Reduced price (50 % discount): 4 – 3,50 €
Children 3 to 6 years: 1 – 2 €
Children under 3 years: free admission

KONTAKT / CONTACT
Hrad Červený Kameň, 900 89 Častá
Tel.: 033 / 24 55 103
www.hradcervenykamen.sk

Briefguided tour (castle)
Basic price: 6 – 7 €
Reduced price (50 % discount): 3 – 3,50 €
Children 3 to 6 years: 1 – 2 €
Children under 3 years: free admission

MUSEUM OF THE POLICE FORCE OF THE SLOVAK REPUBLIC

Múzeum polície Slovenskej republiky
Múzeum polície SR, ako špecializované múzejné zariadenie sa zameriava na dokumentáciu vzniku, vývoja a činnosti bezpečnostných a policajných orgánov na území Slovenska V záverečnej časti múzea je nainštalované miesto trestného činu.

Museum of the Police Force of the Slovak Republic
The Museum of the Police Force of the Slovak Republic is a specialized museum focused on the documentation of the origin, development and activities of the security and police authorities in Slovakia. There is a crime section installed in the final part of the museum.

Museum der Slowakischen Polizei
Das Museum der Slowakischen Polizei konzentriert sich als ein spezialisiertes Museum auf die Dokumentation der Entstehung, Entwicklung und Tätigkeit der Sicherheits- und Polizeibehörden in der Slowakei. Im letzte Abschnitt des Museums ist der Tatort einer Straftat installiert.

OTVORENÉ / OPENING HOURS
Tuesday – Friday 10.00 – 14.00

VSTUPNÉ / ADMISSION
Voľný vstup / Free admission

KONTAKT / CONTACT
Gunduličova 2, 812 72 Bratislava
Tel.: +421 961 056 096, +421 961 056 081
muzeumpz@minv.sk

CZECHOSLOVAK FORTIFICATION MUSEUM

Foto: © Dana Lacová

Múzeum Československého Opevnenia
Československé opevnenie, najdokonalejší pevnostný systém 30. rokov 20. storočia. Pevnosť je rekonštruovaná do r. 1938. Zoznámte sa s jej históriou, osudmi, výzbrojou, výstrojou a fungovaním v čase mieru i vojny. K múzeu patrí systém prekážok, zákopov, či hraničná závora z roku 1938.

Czechoslovak Fortification Museum
The Czechoslovak Fortification is the best fortification system from 1930s. The fort has been reconstructed to the year 1938. Come and be acquainted with its history, destiny, weaponry, accessories and with its operation during peace and war. The museum also includes a system of barriers, trenches and a border gate from 1938.

Museum der tschechoslowakischen Befestigungsanlage
Die tschechoslowakische Befestigung, die vollkommenste Befestigungsanlage aus den 30er Jahren des 20. Jahrhunderts. Die Festung wurde bis 1938 rekonstruiert. Machen Sie sich mit ihrer Geschichte, ihrem Schicksal, der Ausrüstung, der Ausstattung und ihrer Nutzung in Friedens- und Kriegszeiten bekannt. Zur Festung gehört ein System aus Hindernissen, Gräben sowie eine Grenzschranke aus dem Jahres 1938.

OTVORENÉ / OPENING HOURS
Saturday 11.00 – 18.00 (dohodou / upon agreement)

VSTUPNÉ / ADMISSION
formou dobrovoľného príspevku / voluntary admission

KONTAKT / CONTACT
Petržalka, Viedenská cesta, Berg border crossing point
Tel.: +421 904 838 769
www.what-bratislava.sk

SLOVAK NATIONAL COLLECTION OF WINE

Národný salón vín Slovenskej republiky
Oficiálna každoročne aktualizovaná kolekcia 100 najkvalitnejších slovenských vín. Degustácie pre jednotlivcov aj skupiny, voľné aj riadené. Predaj vín.

Slovak National Collection of Wine
The official annually updated collection of the 100 best Slovak wines. Wine tasting for individuals and groups, opened or guided. Sale of wine

Nationaler Weinsalon der Slowakischen Republik
Offizielle, jährlich aktualisierte Kollektion der 100 hochwertigsten slowakischen Weine. Degustation für Einzelpersonen und Gruppen, freie und gemanagte. Verkauf von Weinen.

OTVORENÉ / OPENING HOURS
Tuesday – Friday 10.00 – 18.00
Saturday 11.00 – 18.00

VSTUPNÉ / ADMISSION
Tasting of 2 wines: 2,99 €
Tasting of 4 wines (program is designated for groups of at least 8 persons): 8,99 €
Tasting of 8 wines (program is designated for groups of at least 8 persons): 11,99 €

KONTAKT / CONTACT
Apponyiho palác, Radničná 1, 815 18 Bratislava
Tel.: +421 2 4552 99 67
www.nsvsr.sk

Free tasting (tasting of exhibited wines in 100 minutes): 18,99 €

JEWISH COMMUNITY MUSEUM

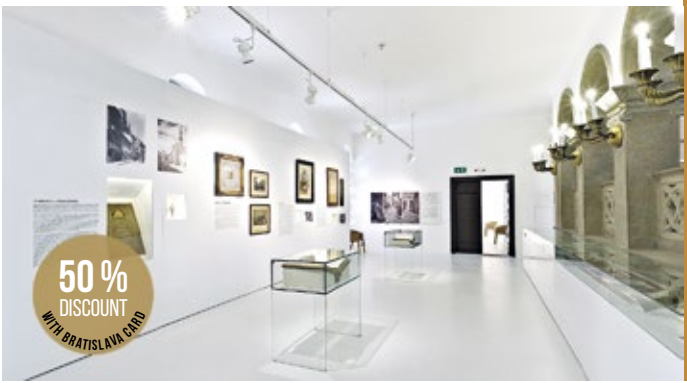

Židovské komunitné múzeum

Židovské komunitné múzeum sa venuje histórii a kultúre židovskej komunity v Bratislave a regióne. Stála expozícia *Židia v Bratislave a ich dedičstvo* je inštalovaná na prvom poschodí synagógy, ktorá dodnes slúži ako miesto židovských bohoslužieb. Výstava *Znovuobjavené dedičstvo* je venovaná 90. výročiu postavenia budovy synagógy.

Jewish Community Museum

The Jewish Community Museum focuses on the history and culture of the Jewish community of Bratislava and its surrounding region. The museum's permanent exhibition *The Jews of Bratislava and their Heritage* is installed on the upper floor of the synagogue, still used as an active house of Jewish worship. A special exhibition, *Heritage Rediscovered*, is dedicated to the 90th anniversary of the synagogue building.

Jüdisches Gemeindemuseum

Das Jüdische Gemeindemuseum beschäftigt sich mit der Geschichte und Kultur der jüdischen Gemeinde in Bratislava und der Region. Die Dauerausstellung *Juden in Bratislava und ihr Kulturerbe* ist im ersten Stock der Synagoge installiert, die immer noch als Ort der jüdischen Gottesdienste dient. Die Ausstellung *Wiederentdecktes Kulturerbe* ist dem 90. Jahrestag der Errichtung des Gebäudes der Synagoge gewidmet.

OTVORENÉ / OPENING HOURS
May 25 – October 7
except for Jewish holidays (12.6., 14.8. and 2.10.)
Friday and Sunday 10.00 – 16.00

VSTUPNÉ / ADMISSION
Basic price: 6 €
Reduced price: 3 €

KONTAKT / CONTACT
Kozia 18, 814 47 Bratislava
Tel.: +421 2 5441 6949
www.synagogue.sk

VÝSTAVNÉ PRIESTORY/EXHIBITION SPACES
Heydukova 11-13, Bratislava

BIBIANA

BIBIANA
BIBIANA, medzinárodný dom umenia pre deti, je kultúrna inštitúcia s medzinárodnou pôsobnosťou, ktorá podporuje rozvoj a šírenie profesionálneho umenia pre deti. Okrem unikátnych interaktívnych výstavných projektov sa venuje aj projektom pre širšiu verejnosť. Organizuje svetoznáme Bienále ilustrácií Bratislava a festival Bienále animácie Bratislava.

BIBIANA
BIBIANA, the International House of Art for Children, is a cultural institution with international activities that promotes the development and dissemination of professional art for children. Beside unique interactive exhibition projects it also offers projects for the wider public. It organizes the world renowned Biennial of Illustrations Bratislava and the Biennial of Animation Bratislava.

BIBIANA
BIBIANA, das internationale Kunsthaus für Kinder ist eine international tätige Kulturinstitution, welche die Entfaltung und Verbreitung von Berufskunst für Kinder fördert. Neben einzigartigen interaktiven Ausstellungsprojekten widmet sich die Bibiana auch Projekten für die breite Öffentlichkeit. So organisiert dieses Kunsthaus das weltbekannte Biennale der Illustrationen Bratislava und das Biennale der Animation Bratislava.

OTVORENÉ / OPENING HOURS
Tuesday – Sunday 10.00 – 18.00

VSTUPNÉ / ADMISSION
Exhibitions: Children 1 € / Adults 2 €
Theatre performances: Children 1.20 € / Adults 1.80 €
Creative workshops: Children 1.50 € / Adults 2 €

KONTAKT / CONTACT
Panská 41, 815 39 Bratislava
Tel.: +421 2 5443 4986
www.bibiana.sk

Disabled persons: free admission
Pedagogical supervision with a group 10 students free admission

MUSEUM OF CRIMES AND VICTIMS OF COMMUNISM

Múzeum zločinov a obetí komunizmu

Múzeum je v počiatočnom štádiu svojej existencie a je založené na dobrovoľníckej práci profesionálov. Zameriava sa na edukáciu na školách a pre učiteľov. Prináša výstavy a návštevník môže navštíviť Múr nenápadných hrdinov, knižnicu, dohodnúť si prednášku o období neslobody, prípadne návštevu „tragických miest pamäte".

Museum of Crimes and Victims of Communism

The museum is in the early stage of its existence and is based on the voluntary work of professionals. It focuses on education in schools and for teachers. It offers exhibitions and visitors can visit the Wall of Inconspicuous Heroes, a library, arrange a lecture concerning the period of oppression, or visit the "tragic memory locations".

Das Museum der Verbrechen und Opfer des Kommunismus

Das Museum befindet sich im Anfangsstadium seiner Existenz und basiert auf der Freiwilligenarbeit von Profis. Es befasst sich mit der Bildungsarbeit an Schulen und für Lehrer. Es organisiert Ausstellungen und der Besucher kann die Mauer der unauffälligen Helden oder die Bibliothek besuchen, einen Vortrag über die Zeit der Unfreiheit oder auch einen Besuch „tragischer Gedenkorte" vereinbaren.

OTVORENÉ / OPENING HOURS
Every Thursday 9.00 – 16.00

VSTUPNÉ / ADMISSION
Voľný vstup / Free admission

KONTAKT / CONTACT
Námestie slobody 3, 811 04 Bratislava
Tel.: +421 905 783 748
neupauer@november89.eu
www.muzeumkomunizmu.sk
www.november89.eu

SLOVAK TECHNICAL MUSEUM
MUSEUM OF TRANSPORT

STM – Múzeum dopravy
Cestnú dopravu prezentuje zbierka vozidiel od prvých dopravných prostriedkov cez bicykle, osobné a nákladné automobily medzivojnového obdobia až po vozidlá zo 60. a 70. rokov 20. stor. Múzeum sa nachádza v priestoroch koľajiska prvej bratislavskej stanice parostrojnej železnice z 19. storočia a priľahlých skladov.

STM – Museum of Transport
Road transport is presented through a collection of motor vehicles from the first means of transport, bicycles, personal motor vehicles and trucks from the interwar period up to motor vehicles from the 1960s and 1970s. The museum is located on the railyard premises of the first locomotive engine Bratislava railway station from the 19th century and adjacent warehouses.

STM – Verkehrsmuseum
Den Straßenverkehr repräsentiert eine Sammlung von Fahrzeugen von den ersten Verkehrsmitteln über Fahrräder, PKWs und LKWs der Zwischenkriegszeit bis hin zu den Fahrzeugen aus den 60er und 70er Jahren des 20. Jahrhunderts. Auf der Gleisanlage ist eine Auswahl an Dampf-, Diesel- und Elektrolokomotiven sowie Güterwagen zu sehen. Das Museum befindet sich auf dem Gelände des ersten Pressburger Bahnhofs der Dampfeisenbahn aus dem 19. Jahrhundert und den angrenzenden Hallen.

OTVORENÉ / OPENING HOURS
Tuesday – Sunday 10.00 – 17.00

VSTUPNÉ / ADMISSION
Basic price: 4 €
Reduced price (children, students, seniors): 2 €
Family ticket (enables entrance into expositions and exhibitions of the Museum for 2 adults accompanying no more than 3 children): 9 €

KONTAKT / CONTACT
Šancová 1/a, 811 05 Bratislava
Tel.: +421 2 52 444 163, +421 2 52 494 021
www.muzeumdopravy.com
www.stm-ke.sk

WATERWORKS MUSEUM

Vodárenské múzeum BVS

Expozícia je venovaná súčasnému i historickému vodárenskému systému Bratislavy a okolia. Umiestnená je v obnovenej elektrickej časti prvej čerpacej stanice pitnej vody v Bratislave z roku 1886. Súčasťou Vodárenského múzea je aj vodárenská záhrada – jedinečný oddychový priestor, vhodný pre rodiny s deťmi a usporadúvanie piknikov.

Waterworks Museum

The exhibition is dedicated to the current and historical waterworks system of Bratislava and its surroundings. It is located in the renovated electric part of the first freshwater pump station in Bratislava, dating back to 1886. The Waterworks Museum contains also the waterworks garden – a unique relaxation area, suitable for families and picnics.

Wasserwerksmuseum

Die Exposition befasst sich mit dem heutigen sowie auch mit dem historischen Wasserwerksystem in Bratislava und Umgebung. Sie befindet sich im renovierten, elektrischen Teil der ersten Trinkwasser-Pumpstation in Bratislava aus dem Jahre 1886. Ein Teil des Wasserwerksmuseums ist der Wasserwerksgarten – ein einzigartiges Erholungsraum geeignet für Familien mit Kindern und Picknicks.

OTVORENÉ / OPENING HOURS
Monday – Friday 9.00 – 14.00

VSTUPNÉ / ADMISSION
Voľný vstup / Free admission

KONTAKT / CONTACT
Devínska cesta 1, 841 04, Bratislava
Tel.: +421 2 60 201 915
www.vodarenskemuzeum.sk

MUSEUM OF THE THEATER INSTITUTE

Múzeum Divadelného ústavu
Múzeum Divadelného ústavu zhromažďuje, spracúva a sprístupňuje muzeálne fondy dokumentujúce divadelnú kultúru na Slovensku od obdobia vzniku prvej profesionálnej divadelnej scény na našom území v roku 1920 až po súčasnosť. V súčasnosti spravuje vyše 30 tisíc exponátov.

Museum of the Theater Institute
The Theater Museum Institute collects, processes and provides for museum collections recording theater culture in Slovakia from the very first professional theater at this location in 1920 up to the present. Currently it manages more than 30,000 exhibits.

Museum des Theaterinstituts
Das Museum des Theaterinstituts sammelt, bearbeitet und erschließt die Museumsfonds, welche die Theaterkultur in der Slowakei seit der Zeit der Entstehung der ersten professionellen Theaterszene auf unserem Gebiet vom Jahr 1920 bis zur Gegenwart dokumentieren. Derzeit verwaltet es über 30 000 Exponate.

OTVORENÉ / OPENING HOURS
Podľa telefonického dohovoru / Appointment by phone

VSTUPNÉ / ADMISSION
Voľný vstup / Free admission

KONTAKT / CONTACT
Jakubovo nám. 12, 813 57 Bratislava
Tel.: +421 220 487 303

TRADE MUSEUM BRATISLAVA

Múzeum obchodu Bratislava

Múzeum obchodu vzniklo v roku 1983 ako Dokumentačné centrum obchodu, pohostinstva a cestovného ruchu. Od vtedy zhromažďuje, odborne spracúva, ochraňuje a prezentuje hmotné doklady a písomnosti o vývoji obchodu, pohostinstva a cestovného ruchu na území Slovenska. V roku 2013 Múzeum rozšírilo svoju expozíciu o Hostinec „Múzejný Pivovar".

Trade Museum Bratislava

This museum was established in 1983 as the Documentary Center of Trade, Catering Industry and Tourism. From this time, we have collected, processed, protected and presented material evidence and documents about the development of trade, catering industry and tourism in Slovakia. The museum expanded its exhibition for a "Museum Brewery" pub in 2013.

Handelsmuseum Bratislava

Das Handelsmuseum wurde 1983 als Dokumentationszentrums für Handel, Gastwirtschaft und Reiseverkehr errichtet. Seither sammelt, schützt und präsentiert es materielle Zeugnisse und Schriftstücke zur Entwicklung von Handel, Gastwirtschaft und Reiseverkehr in der Slowakei. Im Jahr 2013 erweiterte das Museum seine Exposition um das Gasthaus „Museumsbrauerei".

OTVORENÉ / OPENING HOURS
Tuesday – Friday 9.00 – 17.00
Múzejný pivovar / Brewery Museum
Tuesday – Sunday 17.00 – 22.00

VSTUPNÉ / ADMISSION
Basic price: 3 €
Reduced price (children, students, seniors): 1,50 €
Family ticket: 1,50 €

KONTAKT / CONTACT
Linzbothova 16, 821 06 Bratislava
Tel.: +421 2 45 243 167
www.muzeumobchoduba.sk
www.rockvmuzeu.sk

JÁN CIKKER MUSEUM

Múzeum Jána Cikkera
Múzeum J. Cikkera vzniklo v roku 2004 rozhodnutím Nadácie J. Cikkera, ktorá je testamentárne určeným jediným dedičom umelcovej pozostalosti. Zbierka obsahuje rukopisy skladateľových partitúr, korešpondenciu, fotografie, knihy, historický nábytok, porcelán, výtvarné diela ako aj veci osobnej potreby umelca.

Ján Cikker Museum
The Ján Cikker Museum was established in 2004 through the decision of the Ján Cikker Foundation, which is the only inheritor of the artist's inheritance based on his last will. This collection includes manuscripts of his scores, correspondence, photos, books, historical furniture, porcelain, works of art, as well as the artist's personal items.

Jan Cikker Museum
Das Jan Cikker Museum wurde im Jahr 2004 durch den Beschluss der J. Cikker Stiftung gegründet, die der testamentarische Alleinerbe des Nachlasses dieses Künstlers ist. Die Sammlung enthält handschriftliche Partituren des Komponisten, Korrespondenz, Fotografien, Bücher, historische Möbel, Porzellan, Kunstwerke und persönliche Gegenstände des Künstlers.

OTVORENÉ / OPENING HOURS
Podľa telefonického dohovoru / Upon phone call

VSTUPNÉ / ADMISSION
Basic price: 2 €
Reduced price (children, students, seniors): 1,50 €
Pedagogical supervision: free admission

KONTAKT / CONTACT
Fialkové údolie 2, 811 01 Bratislava
Tel.: +421 544 12 555, +421 918 471 225
www.jan-cikker.org

SLOVAK DESIGN CENTER
GALLERY IN THE ATTIC OF THE SLOVAK DESIGN MUSEUM

Foto: © Adam Šakový

Slovenské centrum dizajnu

SATELIT, galéria dizajnu SCD je výstavný priestor na prezentáciu dizajnu pre grafický, priemyselný a autorský dizajn, ale aj kontaktný bod pre záujemcov o informácie z oblasti dizajnu. Galéria v podkroví Slovenského múzea dizajnu je priestor, v ktorom sa návštevníci oboznámia s dizajnom zo zbierok Slovenského múzea dizajnu, či s autormi, ktorí sú v zbierkach zastúpení.

Slovak Design Center

SATELITE – the SCD design gallery is mainly an exhibition space for the presentation of graphical, industrial and creator designs, but also a contact place for people interested in obtaining information from the field of design. The gallery in the attic of the Slovak design museum is a space in which visitors become acquainted with the design of the collections of the Slovak design museum as well as with the artists being represented in the collections.

Slowakisches Design Zentrum

Die SATELLITE, Designgalerie SCD, ist in erster Linie ein Ausstellungsraum für die Präsentation von Grafik-, Industrie- und Architekturdesign sowie eine Anlaufstelle für Interessenten, die Informationen aus dem Designbereich benötigen. Die Galerie auf dem Dachboden des Slowakischen Museums für Design ist ein Raum, in dem sich die Besucher mit dem Design aus den Sammlungen des Slowakischen Museums für Design und mit Autoren vertraut machen, die in den Sammlungen vertreten sind.

OTVORENÉ / OPENING HOURS
Tuesday – Sunday 13.00 – 18.00

VSTUPNÉ / ADMISSION
Voľný vstup / Free admission

KONTAKT / CONTACT
Hurbanove kasárne, Kollárovo nám. 10, 811 07 Bratislava
Tel.: +421 918 110 247
www.scd.sk

SLOVAK GAS MUSEUM

Slovenské plynárenské múzeum
Slovenské plynárenské múzeum už 20 rokov mapuje históriu, ale aj súčasnosť slovenského plynárenstva. Múzeum je rozčlenené na pavilón histórie, kanceláriu prokuristu, laboratórium, pavilón súčasnosti a vonkajšiu expozíciu. Návštevníci tiež môžu vidieť ako fungovala lampa na svietiplyn.

Slovak Gas Museum
Slovak Gas Museum maps the history, as well as current situation of the Slovak gas industry. The museum is divided into the history pavilion, proxy holderoffice, laboratory, pavilion of present times and external exhibition. Visitors can also see how lighting gas lamps worked.

Slowakisches Gasmuseum
Das Slowakische Gasmuseum dokumentiert schon seit 20 Jahren die Geschichte und auch die Gegenwart der Slowakischen Gasindustrie. Das Museum ist in einen Geschichtspavillon, das Büro des Prokuristen, das Labor, den Gegenwartspavillon und die Außenexposition aufgeteilt. Die Besucher können auch sehen, wie eine Leuchtgaslampe funktioniert hat.

OTVORENÉ / OPENING HOURS
Monday – Friday 10.00 – 14.00

VSTUPNÉ / ADMISSION
Voľný vstup / Free admission

KONTAKT / CONTACT
Mlynské nivy 44/c, 825 11 Bratislava
Tel.: +421 2 62 624 164
muzeum@spp.sk
www.spp.sk

SMALL CARPATHIAN MUSEUM IN PEZINOK

Malokarpatské múzeum v Pezinku
Sme špecializované vinohradnícke múzeum s najväčšou zbierkou vinohradníckych lisov v Európe. Vaše zmysly zaujmeme hravými prvkami – simulátormi opitosti, aróma-barom, zátkovaním a ochutnávkou lokálneho vína. V cene vstupenky vám poskytneme audiosprievodcov s informáciami v siedmych jazykoch.

Small Carpathian Museum in Pezinok
We are a specialised wine museum with the largest collection of wine presses in Europe. We will trigger your senses with playful elements – drunkenness simulators, an aroma bar, corking and the degustation of local wine. The ticket includes an audio guide with information in seven languages.

Kleinkarpaten – Museum in Pezinok
Wir sind ein spezialisiertes Weinbaumuseum mit der größten Sammlung von Weinpressen in Europa. Wir werden Ihre Sinne mit spielerischen Elementen ansprechen – einem Betrunkenheitssimulator, einer Aroma-Bar, der Spundung und Degustation der lokalen Weine. Im Eintrittspreis inbegriffen ist ein Audio-Museumsführer mit Informationen in sieben Sprachen.

OTVORENÉ / OPENING HOURS
IV – IX
Tuesday – Friday 9.00 – 12.00 a 13.00 – 17.00
Saturday 10.00 – 17.00
Sunday 14.00 – 17.00
X – III
Tuesday – Friday 9.00 – 12.00 a 13.00 – 17.00
Saturday 10.00 – 16.00

KONTAKT / CONTACT
M.R. Štefánika 4, Pezinok 902 01
Tel.: + 421 33 641 33 47
www.muzeumpezinok.sk

VSTUPNÉ / ADMISSION
Basic price: 4 €
Reduced price (retirees, ISIC and ITIC holders): 3 €
Family ticket: 8 €

BRATISLAVA EAST RAILWAY MUSEUM

Železničné múzeum Bratislava východ
Múzeum prezentuje zbierkové predmety z oblasti železničnej dopravy na Slovensku v expozíciách zahŕňajúcich najmä prevádzkyschopné a vystavovateľné parné a motorové rušne, kolekciu osobných a nákladných vozňov, špeciálne koľajové vozidlá, motorové dreziny a traťové stroje a mnohé iné.

Bratislava East Railway Museum
The museum presents collection items from the railway sector in Slovakia in exhibitions mainly involving operational as well as exhibitory steam and diesel locomotives, a collection of passenger and freight cars, special railway vehicles, motorized hand cars as well as track machines and many others.

Eisenbahnmuseum Bratislava Ost
Das Museum präsentiert Sammlerobjekte aus dem Bereich des Eisenbahnverkehrs in der Slowakei in Expositionen, insbesondere betriebsbereite und ausstellbare Dampf- und Motorloks, eine Sammlung von Personen- und Güterwaggons, spezielle Schienenfahrzeuge, Motordraisinen und Streckenmaschinen und vieles anderes mehr.

OTVORENÉ / OPENING HOURS
15th IV – 15th X Wednesday and Saturday 10.00 – 17.00
visits outside this time must be arranged at least 3 days in advance

VSTUPNÉ / ADMISSION
Bezplatné okrem vybraných podujatí / Free except for selected events

KONTAKT / CONTACT
Dopravná 2, 831 06 Bratislava
Tel.: + 421 2 2029 7296, + 421 911 425 451
www.mdc.sk

SLOVAK NATIONAL GALLERY

Slovenská národná galéria – Esterházyho palác
Zbierkový fond pozostáva z vyše 60 000 diel domáceho i zahraničného pôvodu. V SNG dominujú výstavy a množstvo kultúrno-spoločenských a vzdelávacích programov pre verejnosť. Súčasťou SNG v Bratislave je aj galerijná kaviareň Berlinka a knihkupectvo Ex Libris.

Slovak National Gallery – Esterházy Palace
The Collection includes 60,000 art pieces of domestic and foreign origin. The Slovak National Gallery organizes exhibitions and many cultural, social and educational programs for the public. The Slovak National Gallery in Bratislava also includes the Berlinka gallery coffee shop and Ex Libris Bookshop.

Slowakische Nationalgalerie – Palais Esterházy
Die Sammlung besteht aus über 60.000 Werken in- und ausländischer Herkunft. In der SNG dominieren Ausstellungen und eine Reihe von kulturgesellschaftlichen und von Bildungsprogrammen für die Öffentlichkeit. Bestandteil der SNG in Bratislava sind auch das Galerie-Café Berlinka und die Buchhandlung Ex Libris.

OTVORENÉ / OPENING HOURS
Tuesday – Sunday 10.00 – 18.00
Thursday 12.00 – 20.00

VSTUPNÉ / ADMISSION
Vstup na výstavy voľný/ Free admission to exhibitions

KONTAKT / CONTACT
Námestie Ľudovíta Štúra 4, 811 02 Bratislava
Tel.: +421 2 20 47 61 11
www.sng.sk

BRATISLAVA CITY GALLERY
MIRBACH PALACE, PÁLFFY PALACE

Galéria mesta Bratislavy – Mirbachov palác, Pálffyho palác
Galéria mesta Bratislavy je svojim rozsahom a významom druhou najväčšou galériou na Slovensku. Jej aktivity sú spojené s vystavovaním rozsiahlej zbierky výtvarného umenia formou stálych expozícií a premenlivých výstav slovenského i svetového umenia.

Bratislava City Gallery – Mirbach Palace, Pálffy Palace
Through its extent and importance the Bratislava City Gallery is the second largest gallery in Slovakia. Its activities are connected with the exhibition of an extensive collection of visual art in the form of permanent exhibitions and variable exhibitions in both Slovak and international art.

Galerie der Stadt Bratislava – Mirbach Palais, Pálffy Palais
Die Galerie der Stadt Bratislava ist in Umfang und Bedeutung die zweitgrößte Galerie in der Slowakei. Ihre Aktivitäten sind mit der umfangreichen Sammlung der bildenden Kunst in Form von Dauerausstellungen und temporären Ausstellungen der slowakischen und internationalen Kunst verbunden.

OTVORENÉ / OPENING HOURS
Tuesday – Sunday 11.00 – 18.00

VSTUPNÉ / ADMISSION
Basic price: 4 €
Reduced price: 2 €

KONTAKT / CONTACT
Františkánske námestie 11, 815 35 Bratislava
Tel.: +421 2 54 431 556
www.gmb.bratislava.sk

Panská 19, 815 35 Bratislava
Tel.: +421 2 54 433 627
www.gmb.bratislava.sk

GALLERY NEDBALKA

Galéria Nedbalka
Budova Galérie Nedbalka ukrýva nečakane pôsobivý interiér pripomínajúci Guggenheimovo múzeum v New Yorku. Štyri poschodia poskytujú priestor pre stálu expozíciu, venovanú zrodu a vývinu výtvarnej moderny Slovenska.

Gallery Nedbalka
The building of the Nedbalka Gallery conceals an impressive interior with its structure resembling the Guggenheim Museum in New York. The four gallery floors provide a space for a permanent exhibition focused on the birth and development of modern Slovak art.

Galerie Nedbalka
Das Gebäude der Galerie Nedbalka birgt eine überraschend beeindruckende Innenausstattung, die an das Guggenheim-Museum in New York erinnert. Vier Etagen bieten Platz für eine Dauerausstellung, die der Entstehung und Entwicklung der modernen slowakischen Kunst gewidmet ist.

OTVORENÉ / OPENING HOURS
Tuesday – Sunday 13.00 – 19.00

VSTUPNÉ / ADMISSION
Basic price: 4 €
Reduced price (persons with disabilities, seniors, university students): 1 – 2 €

KONTAKT / CONTACT
Nedbalova 17, 811 01 Bratislava
Tel.: +421 907 865 776
www.nedbalka.sk

PRIMATE´S PALACE

Primaciálny palác

Primaciálny palác je jedna z najkrajších klasicistických stavieb na Slovensku. V jeho obrazárni sú vystavené portréty uhorských panovníkov, zbierka 6 tapisérií nájdených pri rekonštrukcii paláca a päť salónov zariadených dobovým nábytkom, pomenovaných podľa farby stien – zelený, hnedý, modrý, červený a zlatý.

Primate's Palace

The Primate's Palace is one of the most beautiful classicist buildings in Slovakia. Portraits of Hungarian rulers are exhibited in the picture gallery. An impressive part of the gallery is a collection of six tapestries found in the reconstruction of the palace. The Hall of Mirrors is also representative along with five salons furnished with period furniture and named after the color of the walls – green, brown, blue, red and gold.

Primatialpalais

Das Primatialpalais ist eins der schönsten klassizistischen Bauwerke in der Slowakei. In der Gemäldegalerie sind Porträts ungarischer Herrscher ausgestellt. Ein beeindruckender Bestandteil der Galerie ist eine Sammlung von 6 Tapisserien, die bei der Rekonstruktion des Palais entdeckt wurden. Sehr repräsentativ ist auch der Spiegelsaal sowie fünf Salons mit zeitgenössischer Einrichtung, die nach der Farbe der Wände benannt sind – der grüne, braune, blaue, rote und goldene Salon.

OTVORENÉ / OPENING HOURS
Tuesday to Sunday 10.00 – 17.00

VSTUPNÉ / ADMISSION
Basic price: 3 €
Discount (Bratislava City Card): 2,40 €
Pupils, students, military and Slovak pensioners: free admission

KONTAKT / CONTACT
Primaciálne námestie 2, 811 01 Bratislava-Staré Mesto
Tel.: 02/593 563 94
www.bratislava.sk

ÚĽUV GALLERY
GALLERY OF THE CENTRE FOR FOLK ART PRODUCTION

Galéria ÚĽUV

Galéria ÚĽUV je miestom konania tematických výstav, venovaných rôznym aspektom tradičného remesla a ľudovej umeleckej výroby v súčasnosti. Okrem výstav slúži Galéria ÚĽUV aj ako multimediálne informačné stredisko, vybavené prezentačnou technikou pre individuálnych záujemcov o problematiku ľudovej umeleckej výroby a remesiel.

ÚĽUV Gallery

The ÚĽUV Gallery is a place where thematic exhibitions take place devoted to different aspects of traditional craft and folk art products are held. Besides exhibitions, the ÚĽUV Gallery is also used as a multimedia information center equipped with a presentation technique for individuals interested in folk art production and crafts.

Galerie ÚĽUV

Die Galerie ÚĽUV ist ein Ort für thematische Ausstellungen zu verschiedenen Aspekten des traditionellen Handwerkes und der Volkskunst in der Gegenwart. Neben Ausstellungen dient die Galerie ÚĽUV auch als multimediales Informationszentrum, das mit Präsentationstechnik für die einzelnen Interessenten am Thema Volkskunstschaffen und Kunsthandwerk ausgestattet ist.

OTVORENÉ / OPENING HOURS
Monday – Friday 12.00 – 18.00

VSTUPNÉ / ADMISSION
Voľný vstup / Free admission

KONTAKT / CONTACT
Obchodná 64, 816 11 Bratislava
Tel.: +421 915 784 975
www.uluv.sk

ÚĽUV
DESIGN STUDIO OF THE CENTRE FOR FOLK ART PRODUCTION

Dizajn Štúdio ÚĽUV
Výstavný priestor mladého slovenského dizajnu orientovaného na tradičné remeselné postupy. Filozofia Dizajn štúdia vychádza z potreby zviditeľňovať pôvodný slovenský dizajn s inovatívnym prístupom k ľudovej tradícii.

ÚĽUV – Design Studio of the Centre for Folk Art Production
Exhibition place for young Slovak designers oriented on traditional crafts and folk production. The philosophy of this Center is based on the need to draw attention to original Slovak designs with an innovative approach to the folk tradition.

ÚĽUV – Design Studio des Zentrums für Volkskunshandwerk
Ein Ausstellungsraum für junges slowakisches Design, orientiert auf traditionelle Handwerkstechniken. Die Philosophie des Designstudios basiert auf der Notwendigkeit einer Präsentation des ursprünglichen slowakischen Designs mit einem innovativen Ansatz zur Volkstradition.

OTVORENÉ / OPENING HOURS
Monday – Friday 14.00 – 18.00

VSTUPNÉ / ADMISSION
Voľný vstup / Free admission

KONTAKT / CONTACT
Dobrovičova 13, 811 09 Bratislava
Tel.: +421 908 795 068
www.uluv.sk

ÚĽUV
GALLERY AND SHOP OF THE CENTRE FOR FOLK ART PRODUCTION

Predná izba – Galéria a predajňa ÚĽUV
Predajňa ÚĽUV na Námestí SNP je obohatená o prezentačnú časť. Postupne tu predstavujeme vybrané špecifiká jednotlivých regiónov Slovenska, ktorým sa ÚĽUV počas svojej existencie venoval.

Craftselling – ÚĽUV Gallery and Shop of the Centre for Folk Art Production
The ÚĽUV shop located on Nám. SNP is enriched with a presentation part. We gradually introduce the selected particularities of separate regions of Slovakia, which ÚĽUV has dedicated itself to during its existence.

Vorderzimmer – Galerie und Verkaufsstelle von ÚĽUV
Der ÚĽUV-Shop auf dem SNP-Platz umfasst auch einen Ausstellungsteil. Nach und nach werden hier ausgewählte Besonderheiten der einzelnen Regionen der Slowakei vorgestellt, denen sich ÚĽUV während seiner Existenz gewidmet hat.

OTVORENÉ / OPENING HOURS
Monday – Friday 10.00 – 18.00

VSTUPNÉ / ADMISSION
Voľný vstup / Free admission

KONTAKT / CONTACT
Nám. SNP 12, 811 06 Bratislava
Tel.: +421 2 52 923 802
www.uluv.sk

MEDIUM GALLERY
THE ACADEMY OF FINE ARTS AND DESIGN IN BRATISLAVA

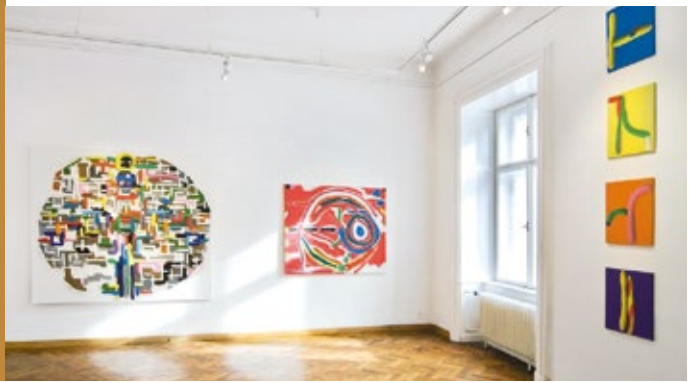

Galéria Medium – Vysoká škola výtvarných umení v Bratislave
Galéria MEDIUM bola založená v januári 1991 ako súčasť Vysokej školy výtvarných umení v Bratislave. Jej výstavné aktivity tvoria súčasť a zároveň nadstavbu koncepcie umelecko-pedagogického procesu školy. Výstavná činnosť Galérie MEDIUM je zameraná na všetky aktuálne výtvarné trendy, v súlade so širokým spektrom študijných odborov školy.

Medium Gallery – The Academy of Fine Arts and Design in Bratislava
The MEDIUM Gallery was established in January 1991 as a part of the Academy of Fine Arts and Design in Bratislava. Its exhibition activities form a part and at the same time an extension of the concept of the artistic and pedagogical process at school. The exhibition activity of the MEDIUM Gallery is focused on all actual fine art trends in compliance with a wide spectrum of study programs offered by school.

Galerie Medium – Hochschule für Bildende Künste in Bratislava
Die Galerie Medium wurde im Januar 1991 im Rahmen der Hochschule für Bildende Künste in Bratislava gegründet. Ihre Ausstellungsaktivitäten bilden einen Bestandteil und gleichzeitig einen Überbau für das Konzept des künstlerisch pädagogischen Schulprozesses. Die Ausstellungstätigkeit der Galerie Medien ist vor allem auf aktuellen Kunsttendenzen in Übereinstimmung mit der Vielzahl von Studienbereichen der Schule konzentriert.

OTVORENÉ / OPENING HOURS
Tuesday and Thursday 12.00 – 19.00
Wednesday and Friday – Sunday 10.00 – 17.00

VSTUPNÉ / ADMISSION
Voľný vstup / Free admission

KONTAKT / CONTACT
Hviezdoslavovo námestie 18, 811 02 Bratislava
Tel.: +421 2 59 428 570
www.vsvu.sk/vystavy/galeria-medium

UMELKA GALLERY

Galéria UMELKA

Galéria UMELKA je jednou z najstarších kultúrnych inštitúcií na Slovensku. Postavená bola spolkom Umelecká beseda slovenská v rokoch 1925 – 1926. Významná, konštrukčne novátorská a najstaršia funkcionalistická budova na Slovensku je národnou kultúrnou pamiatkou. Od roku 1990 je známa ako UMELKA, je sídlom Slovenskej výtvarnej únie.

UMELKA Gallery

The UMELKA Gallery is one of the oldest cultural institutions in Slovakia. It was established by the Arts Association of Slovakia in 1925-1926. This important, structurally innovative and oldest functionalistic building in Slovakia is a national cultural monument. It has been known as UMELKA since 1990 and it is the center of the Slovak Union of Visual Arts.

Galerie UMELKA

Die Galerie UMELKA ist eine der ältesten Kultureinrichtungen in der Slowakei. Sie wurde vom Slowakischen Kunstverein in den Jahren 1925-1926 erbaut. Das bedeutende, innovative und älteste funktionalistische Gebäude in der Slowakei ist ein nationales Kulturdenkmal. Seit 1990 ist sie als UMELKA und Sitz der Slowakischen Union der bildenden Künste bekannt.

OTVORENÉ / OPENING HOURS
UMELKA Gallery
Tuesday – Sunday 12.00 – 18.00

The UMELKA Artist´s Club
Monday – Saturday 16.30 – 01.00

VSTUPNÉ / ADMISSION
Voľný vstup / Free admission

KONTAKT / CONTACT
Dostojevského rad 2, 811 09 Bratislava
Tel.: +421 2 5296 2402, +421 915 713 315, +421 917 405 492

KUNSTHALLE BRATISLAVA

Dom umenia/Kunsthalle Bratislava
Dom umenia/Kunsthalle Bratislava je galéria prezentujúca výstavy súčasných domácich a zahraničných vizuálnych umelcov. Výtvarné umenie sprístupňujeme verejnosti aj prostredníctvom špeciálne vyškolených mediátorov. Kunsthalle LAB je tzv. „window gallery", ktorá cez výklady nadväzuje komunikáciu s okoloidúcim publikom.

Kunsthalle Bratislava
Kunsthalle Bratislava is a gallery presenting exhibitions of current domestic and foreign visual artists. It makes visual art available for the public also in the form of specially trained mediators. The Kunsthalle LAB is a so-called a "window gallery" that establishes communication with passersby through windows.

Haus der Kunst/Kunsthalle Bratislava
Die Kunsthalle Bratislava ist eine Galerie, die Ausstellungen zeitgenössischer in- und ausländischer, bildender Künstlern präsentiert. Die bildende Kunst präsentieren wir der Öffentlichkeit auch mittels speziell ausgebildeter Mediatoren. Die Kunsthalle LAB ist eine sog. „Window Gallery", die über Schaufenster mit den Passanten kommuniziert.

OTVORENÉ / OPENING HOURS
Monday 12.00 – 19.00
Wednesday 13.00 – 20.00
Thursday – Sunday 12.00 – 19.00

VSTUPNÉ / ADMISSION
Voľný vstup / Free admission

KONTAKT / CONTACT
Nám. SNP 12, 811 06 Bratislava
Tel.: +421 2 20 471 504
www.kunsthallebratislava.sk

A4 – SPACE FOR CONTEMPORARY CULTURE

A4 – priestor súčasnej kultúry
A4 – priestor súčasnej kultúry je multifunkčné nekomerčné centrum v centre Bratislavy orientované na tvorbu, prezentáciu a vzdelávanie v aktuálnych prejavoch súčasného divadla, tanca, hudby, filmu, súčasnej vizuálnej kultúry a umenia nových médií.

A4 – Space for Contemporary Culture
The A4 – Space for Contemporary Culture is a multi-functional non-commercial center in the center of Bratislava oriented towards creation, presentation and education in present-day forms of theater, dance, music and film, contemporary visual culture and new media art.

A4 – Raum der zeitgenössischen Kultur
A4 – Raum der zeitgenössischen Kultur ist ein multifunktionales, nicht kommerzielles Zentrum in der Stadtmitte von Bratislava, das sich auf das Schaffen, die Präsentation und die Ausbildung im Bereich aktueller Formen des zeitgenössischen Theaters, von Tanz, Musik und Film, der zeitgenössischen visuellen Kultur und der neuen Medien orientiert.

OTVORENÉ / OPENING HOURS
Monday – Sunday 18.00 – 00.00

VSTUPNÉ / ADMISSION
Podľa jednotlivých podujatí/according to individual events

KONTAKT / CONTACT
Karpatská 2, 811 05 Bratislava
Tel.: +421 910 549 225
www.a4.sk

ATELIER.EM

Ateliér.EM

Ateliér.EM vznikol v roku 2009. Poriada medzinárodné sympozium SEM 1.–7. 2009–2015, ktorého výsledky sú prezentované v open air galérii ZAHRADA. Projekt prezentuje "záhradu" ako platformu pre sochársku intervenciu. Uličná open air galéria okoloidúcim poskytuje panoramatický streetartový pohľad na sochársku expozíciu.

Atelier.EM

Atelier.EM was founded in 2009. It organizes the international SEM 1.–7. 2009–2015 symposium, whose results are presented in the open air ZAHRADA gallery. The project presents "a garden" as a platform for sculptural intervention. The street open air gallery provides passersby with a panoramic street-art view of the sculptural exhibition.

Atelier.EM

Atelier.EM entstand 2009. Es veranstaltet das internationale Symposium SEM 1.–7. 2009–2015, dessen Ergebnisse in der Open-Air-Galerie ZAHRADA (dt. Garten) präsentiert werden. Das Projekt präsentiert den „Garten" als Plattform für bildhauerische Intervention. Die Open-Air-Galerie auf der Straße bietet den Passanten einen Streetart-Panoramablick auf eine Bildhauerausstellung.

OTVORENÉ / OPENING HOURS
Tuesday – Thursday 13:00 – 18:00
Friday – Sunday 12:00 – 18:00

VSTUPNÉ / ADMISSION
formou dobrovoľného príspevku / voluntary admission

KONTAKT / CONTACT
Gorazdova 31, 811 04 Bratislava
Tel.: +421 914 237 709
Facebook: Ateliér.EM

CENTRAL EUROPEAN HOUSE OF PHOTOGRAPHY

Foto: © Peter Procházka

Stredoeurópsky dom fotografie
Stredoeurópsky dom fotografie prevádzkuje fotografické galérie Galériu PROFIL a Galériu Martina Martinčeka, verejnú fotografickú knižnicu, usporadúva fotografické kurzy a tábory a založil 1.1.2015 prvé Múzeum fotografie na Slovensku, ktorého stála expozícia sa otvorí 1.6.2016.

Central European House of Photography
The Central European House of Photography operates the photographic PROFIL Gallery and the Martin Martinček' Gallery; the public photographic library organizes photography courses and camps as well as established the first Museum of Photography in Slovakia on 1.1.2015, whose permanent exhibition opens on 1.6.2016.

Mitteleuropäisches Haus der Fotografie
Das Mitteleuropäische Haus der Fotografie unterhält die Fotogalerie PROFIL und die Martin-Martinček-Galerie und eine öffentliche Fotothek, es veranstaltet Fotokurse und Ferienlager mit Fotothematik und gründete am 1.1.2015 das erste Museum der Fotographie in der Slowakei, dessen ständige Ausstellung am 1.6.2016 eröffnet wird.

OTVORENÉ / OPENING HOURS
Tuesday – Sunday 13.00 – 18.00

VSTUPNÉ / ADMISSION
2 €

KONTAKT / CONTACT
Prepoštská 4, 814 99 Bratislava
Tel.: +421 2 54 418 214
www.sedf.sk

FLATGALLERY
(GALLERY OF CONTEMPORARY ART)

Foto: © Richard Kučera Guzmán

Flatgallery (Galéria súčasného umenia)
Flatgallery pôsobí od decembra 2012 ako súkromná galéria súčasnej maľby v intímnom prostredí obývaného bytu. Galéria Flatgallery sa rozhodla iniciovať výstavnú činnosť pod odborným koordinátorským vedením kunsthistorika Andreja Jaroša a prizvaných renomovaných slovenských kurátorov. Výstavný plán je zameraný na prezentáciu súčasného umenia od najmladšej generácie autorov.

Flatgallery (Gallery of Contemporary Art)
Flatgallery has been opened since December 2012 as a private contemporary fine art gallery in the intimate environment of an inhabited flat. The Flatgallery Gallery has decided to initiate an exhibition activity under the expert coordinating guidance of the art historian Andrej Jaroš and renowned invited Slovak curators. The exhibition plan is focused on the presentation of contemporary art from the youngest generation of artists.

Flatgallery (Galerie für zeitgenössische Kunst)
Die Flatgallery arbeitet seit Dezember 2012 als private Galerie der zeitgenössischen Malerei in der intimen Umgebung einer bewohnten Wohnung. Die Galerie Flatgallery beschloss, eine Ausstellungsarbeit unter der fachlichen Koordination des Kunsthistorikers Andrej Jaroš und hinzugezogener, renommierter slowakischer Kuratoren zu initiieren. Der Ausstellungsplan befasst sich mit der Präsentation von Gegenwartskunst der jüngsten Autorengeneration.

OTVORENÉ / OPENING HOURS
Monday – Sunday 12.00 – 20.00

VSTUPNÉ / ADMISSION
Voľný vstup / Free admission

KONTAKT / CONTACT
Baštová 1, 811 03 Bratislava
Tel.: +421 904 820 576
www.facebook.com/flatgallery

CIT GALLERY

Galéria Cit
Galéria Cit dáva priestor profesionálnym výtvarníkom na prezentáciu a predaj ich diel formou autorských výstav.

Cit Gallery
The Cit Gallery enables professional graphic artists to present and sell their artwork in the form of creator exhibitions.

Galerie Cit
Die Galerie Cit bietet professionellen Künstlern Raum zur Präsentation und zum Verkauf ihrer Werke in Form von Einzelausstellungen.

OTVORENÉ / OPENING HOURS
Monday – Friday 13.00 – 18.00

VSTUPNÉ / ADMISSION
Voľný vstup / Free admission

KONTAKT / CONTACT
Heydukova 15, 811 08 Bratislava
Tel.: +421 905 203 444
www.galeriacit.sk

ČIN ČIN GALLERY

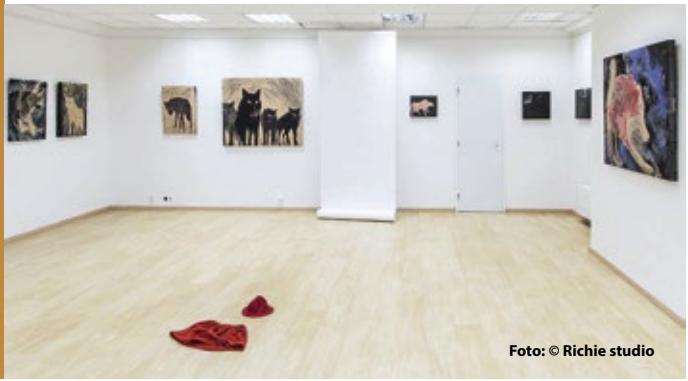

Foto: © Richie studio

Galéria Čin Čin

Galéria Čin Čin vznikla v roku 2010 s cieľom prezentovať a predávať vizuálne umenie. Program galérie je zameraný na súčasnú slovenskú maľbu, grafiku a autorský šperk. V spolupráci s vystavujúcimi autormi prebiehajú rôzne aktivity: výtvarne dielne pre deti, komentované prehliadky, maľovanie naživo, ktoré podporujú návštevnosť výstav a chod galérie.

Čin Čin Gallery

The Čin Čin Gallery was established in 2010 with the aim of presenting and selling visual art. The gallery's program focuses on current Slovak painting, graphic and creators' jewelry. The gallery organizes many activities in cooperation with the exhibitors: art workshops for children, guided tours, and live painting that support the attendance rate of the exhibitions and the operation of the gallery.

Galerie Čin Čin

Die Galerie Čin Čin wurde 2010 gegründet, um visuelle Kunst zu präsentieren und zu verkaufen. Das Galerieprogramm konzentriert sich auf zeitgenössische slowakische Malerei, Graphik und handgefertigten Schmuck. In Zusammenarbeit mit den Ausstellern werden verschiedene Events veranstaltet wie Kunstworkshops für Kinder, Führungen, Live-Malereien, welche die Besucherzahlen und den Galeriebetrieb unterstützen.

OTVORENÉ / OPENING HOURS
Monday – Friday 14.00 – 18.30

VSTUPNÉ / ADMISSION
Voľný vstup / Free admission

KONTAKT / CONTACT
Podjavorinskej 4, 811 03 Bratislava
Tel.: +421 905 206 298
www.galeriacincin.sk

GALLERY GWERK

Gallery Gwerk

Gallery Gwerk – Umenie, ktoré sa páči. Galéria súčasného umenia so zameraním najmä na slovenských etablovaných autorov. Nájdete tu aj kvalitnú ponuku diel od najlepších slovenských a českých grafikov: Brunovský, Gažovič, Kállay, Kľúčik, Polakovič, Štanclová, Anderle, Brázda, Janeček a Suchánek.

Gallery Gwerk

Gwerk Gallery – The art you like. A contemporary art gallery particularly focusing on successful Slovak artists. You will find a high quality offer of art works from the best Slovak and Czech graphic artists: Brunovský, Gažovič, Kállay, Kľúčik, Polakovič, Štanclová, Anderle, Brázda, Janeček and Suchánek.

Gallery Gwerk

Gallery Gwerk – Kunst, die gefällt. Die Galerie für zeitgenössische Kunst mit dem Hauptaugenmerk auf etablierten slowakischen Autoren. Es gibt hier auch ein hochwertiges Angebot von Werken der besten tschechischen und slowakischen Grafiker: Brunovský, Gažovič, Kállay, Kľúčik, Polakovič, Štanclová, Anderle, Brázda, Janeček und Suchánek.

OTVORENÉ / OPENING HOURS
Tuesday and Thursday 14.00 – 18.00

VSTUPNÉ / ADMISSION
Voľný vstup / Free admission

KONTAKT / CONTACT
Tomášikova 19, 821 02 Bratislava
Tel.: +421 907 281 123
info@gallerygwerk.sk
www.gallerygwerk.sk

HIT GALLERY

Galéria HIT

Galéria HIT je zameraná na najnovšie trendy v súčasnom umení. Jej cieľom je dynamizácia lokálnej umeleckej scény, podnietenie interkulturálnej a medzinárodnej výmeny, vytvorenie platformy pre diskusiu o rôznorodých prejavoch súčasného umenia v svetovom kontexte a vznik nových projektov v spolupráci so širším umelecko-teoretickým okruhom s generačnými presahmi.

HIT Gallery

The HIT Gallery focuses on the actual trends of contemporary visual art. Its aim is to dynamize the local art-scene and also to stimulate an intercultural and international exchange, to create a platform for discussion about various discourses in current art in a worldwide context and to execute new projects in cooperation with a broader theoretical sphere with generational overlaps.

Galerie HIT

Die Galerie HIT ist auf die neuesten Trends in der zeitgenössischen Kunst ausgerichtet. Ihr Ziel sind die Dynamisierung der lokalen Kunstszene, das Anregen des interkulturellen Austauschs, die Schaffung einer Plattform für die Erörterung der zeitgenössischen Kunst im globalen Kontext und die Entstehung neuer Projekte in einem breiteren künstlerisch-theoretischen Kreis mit Generationsüberlagerungen.

OTVORENÉ / OPENING HOURS
Tuesday – Thursday 15.00 – 18.00

VSTUPNÉ / ADMISSION
Voľný vstup / Free admission

KONTAKT / CONTACT
Hviezdoslavovo námestie 18, 811 03 Bratislava
Tel.: +421 948 777 094
galeriahit@gmail.com
www.galeriahit.com

GALLERY 19

GALÉRIA 19

"Galéria je, aby bola, "napísal Marian Mudroch v prvom výročnom katalógu galérie v roku 2011. Odvtedy usporiadala takmer 60 výstav a množstvo sprievodných podujatí – autorských a kurátorských výkladov k jednotlivým výstavám, stretnutí s autormi, literárnych, hudobných a filmových večerov.

GALLERY 19

"The gallery is to be," Marian Mudroch wrote in the first annual catalogue of the gallery in 2011. Since then, the gallery has organized almost 60 exhibitions and many accompanying events – creator and curatorial interpretations of separate exhibitions, meetings with creators, literary, musical and film evenings.

GALERIE 19

„Die Galerie ist um zu sein", schrieb Marian Mudroch im ersten Jahreskatalog der Galerie im Jahr 2011. Seitdem veranstaltete sie fast 60 Ausstellungen und eine Reihe von Begleitveranstaltungen – Erläuterungen der Autoren und Kuratoren zu den einzelnen Ausstellungen, Treffen mit Autoren sowie Literatur-, Musik- und Filmabende.

OTVORENÉ / OPENING HOURS
Tuesday – Sunday 14.00 – 19.00

VSTUPNÉ / ADMISSION
Voľný vstup / Free admission

KONTAKT / CONTACT
Sídlo galérie/Domicile
Záborského 15, 831 03 Bratislava

Výstavné priestory/Exhibition spaces
Lazaretská 19, 811 09 Bratislava
Tel.: +421 903 256 675
www.galeria19.sk

GANDY GALLERY

Foto: © Adam Šakový

Gandy gallery

Nadine Gandy, narodenú vo Francúzsku, zaujíma najmä umenie „Novej Európy" a jeho vývin po páde Berlínskeho múru. Preto od roku 2005, kedy sa presťahovala do Bratislavy, sa zameriava na prezentáciu autorov z krajín bývalého Sovietskeho zväzu. Prostredníctvom svojich výstav Nadine Gandy skúma hlavne témy týkajúce sa tela, identity, migrácie a transformácie.

Gandy Gallery

Nadine Gardy, born in France, is particularly interested in the art of "New Europe" and its development after the fall of the Berlin Wall. Therefore, she has focused on the presentation of artists from former Soviet Union countries since 2005, when she moved to Bratislava. Through her exhibitions, Nadine Gandy particularly interrogates themes related to the human body, identity, migration, and transformation.

Gandy Gallery

Nadine Gandy, in Frankreich geboren, ist besonders an der Kunst des „Neuen Europas" und ihrer Entwicklung nach dem Fall der Berliner Mauer interessiert. Daher konzentriert sie sich seit 2005, als sie nach Bratislava umgezogen ist, auf die Präsentation von Künstlern aus der ehemaligen Sowjetunion. Durch ihre Ausstellungen erforscht Nadine Gandy die Hauptthemen bezüglich des Körpers, der Identität, der Migration und der Transformation.

OTVORENÉ / OPENING HOURS
Wednesday – Friday 14.00 – 18.30

VSTUPNÉ / ADMISSION
Voľný vstup / Free admission

KONTAKT / CONTACT
Sienkiewiczova 4, 811 09 Bratislava
Tel.: + 421 252 635 616, + 421 915 203 082
www.gandy-gallery.com

GUBA
ART GALLERY BRATISLAVA

GUBA – Galéria umenia Bratislava

V súčasnosti tvorí galériu GUBA už deväť samostatných galérií v budovách Biznis centier na Galvaniho ulici č. 7, 15 a 17. Paralelné expozície predstavujú výtvarné diela umelcov zo Slovenskej i Českej republiky na rozlohe cca 2400 štvorcových metrov zvislej výstavnej plochy. Priestory galérie GUBA sú prístupné sedem dní v týždni všetkým záujemcom o výtvarné umenie.

GUBA – Art Gallery Bratislava

Nowadays, the GUBA Gallery consists of nine separate galleries in the Business Center buildings on Galvaniho Street No. 7, 15 and 17. Parallel exhibitions present artworks by artists from the Czech and Slovak Republics in an area of approx. 2400.00 square meters of the exhibition area. The GUBA Gallery premises are available seven days a week to anyone interested in the fine art.

GUBA – Kunstgalerie Bratislava

Derzeit besteht die Guba Galerie bereits aus neun separaten Galerien in den Gebäuden Businesszentren in Galvaniho Straße Nr. 7, 15 und 17. Die parallelen Expositionen stellen Kunstwerken von Künstlern aus der Slowakei und der Tschechischen Republik auf einer Fläche mit rund 2.400 Quadratmetern der vertikalen Ausstellungsfläche dar. Die Räume der Guba Galerie sind sieben Tage in der die Woche allen Kunstinteressierte zugänglich.

OTVORENÉ / OPENING HOURS
Monday – Sunday 8.00 – 19.00

VSTUPNÉ / ADMISSION
Voľný vstup / Free admission

KONTAKT / CONTACT
Galvaniho 7, 15, 17, Bratislava
Tel.: + 421 907 150 345
www.guba.sk

KROKUS GALLERY

Foto: © Adam Šakový

Krokus Galéria
Gáléria bola založená v roku 2008 a venuje sa vystavovaniu, predaju, poradenstvu a edičnej činnosti v oblasti súčasného vizuálneho umenia. Cieľom je ponúknuť širokej laickej, ale aj odbornej verejnosti a zberateľom kvalitný galerijný program. Prezentuje maľbu, objekt, práce na papieri a ale aj video a fotografiu.

Krokus Gallery
The Krokus Gallery was established in 2008 and focuses on exhibition, sale, consulting and edition activities in the field of contemporary visual art. The aim of this gallery is to offer a high quality gallery program to the wide amateur and professional public and collectors. It presents painting, objects, works on paper, and also video and photo projections.

Galerie Krokos
Die Galerie wurde 2008 gegründet und widmet sich Ausstellungen, dem Verkauf, der Beratung und der redaktionellen Tätigkeit auf dem Gebiet der zeitgenössischen, visuellen Kunst. Ziel ist es, der breiten sowie auch der Fachöffentlichkeit und den Sammlern ein hochwertiges Galerieprogramm zu bieten. Präsentiert werden die Malerei, das Objekt, Arbeiten auf Papier, aber auch Video und Fotografie.

OTVORENÉ / OPENING HOURS
Wednesday – Saturday 14.00 – 18.00

VSTUPNÉ / ADMISSION
Voľný vstup / Free admission

KONTAKT / CONTACT
Námestie 1. mája 3, 811 06 Bratislava
Tel.: +421 2 20 728 131, +421 918 861 719
www.krokusgaleria.sk

ROMAN FECIK GALLERY

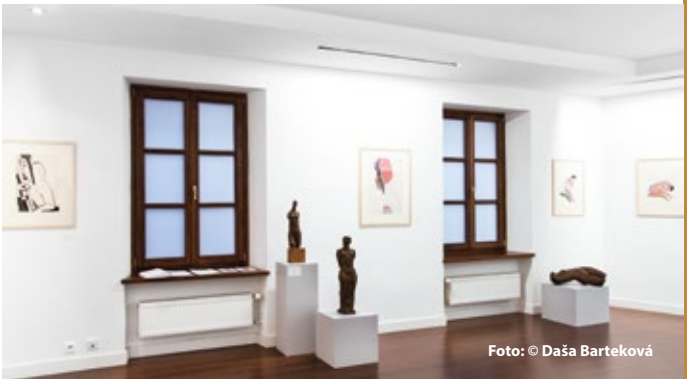
Foto: © Daša Barteková

Roman Fečík Gallery
RFG je galéria moderného a súčasného výtvarného umenia, ktorej hlavným cieľom je podporovať rozvíjajúcu sa tradíciu súkromného zberateľstva a mecenášstva na Slovensku. Galéria spravuje a rozširuje vlastnú zbierku diel, prevažne od slovenských autorov. RFG sa nachádza v historickom meštianskom dome.

Roman Fecik Gallery
The Roman Fecik Gallery is focused on modern and contemporary art. Its main purpose is to evoke the spirit of private art collecting and sponsorship in Slovakia. The gallery manages and expands its own collection of works, mostly from Slovak artists. The RFG is located in the historical burgher's house.

Roman Fecik Gallery
Die RFG ist eine Galerie der modernen und zeitgenössischen bildenden Kunst, deren Hauptziel es ist, die sich entwickelnde Tradition des privaten Kunstsammlerwesens und des Kunstpatronats in der Slowakei zu unterstützen. Die Galerie verwaltet und erweitert ihre eigene Sammlung von Werken, zumeist von slowakischen Künstlern. Die RFG ist in einem historischen Bürgerhaus untergebracht.

OTVORENÉ / OPENING HOURS
Tuesday – Saturday 14.00 – 18.00

VSTUPNÉ / ADMISSION
Voľný vstup / Free admission

KONTAKT / CONTACT
Zámočnícka 8, 811 03 Bratislava
Tel.: + 421 2 54 414 346, +421 918 430 102
info@rfg.sk
www.romanfecikgallery.sk

SPP GALLERY

Galéria SPP
Galéria SPP od roku 2000 poskytla priestor pre vyše 100 výstav popredných umelcov. Svoje miesto tu našli diela napríklad Andyho Warhola, Albína Brunovského, Vojtecha Farkaša a Alexeja Vojtáška.

SPP Gallery
The SPP Gallery has provided its space for more than 100 exhibitions of leading artists. The works of such artists like Andy Warhol, Albín Brunovský, Vojtech Farkaš and Alexej Vojtášek have been exhibited here.

Galerie SPP
Die Galerie SPP hat seit dem Jahre 2000 Raum für mehr als 100 Ausstellungen führender Künstler geboten. Ihren Platz fanden hier zum Beispiel Werke von Andy Warhol, Albín Brunovský, Vojtech Farkaš und Alexej Vojtášek.

OTVORENÉ / OPENING HOURS
Monday – Friday 11.00 – 18.00

VSTUPNÉ / ADMISSION
Voľný vstup / Free admission

KONTAKT / CONTACT
Mlynské nivy 44/c, 825 11 Bratislava
Tel.: +421 2 62 624 242
galeria@spp.sk
www.spp.sk

GALLERY Z

Galéria Z
Galéria sa orientuje na výstavy súčasného výtvarného umenia .Ťažiskovým projektom galérie je každoročne poriadaná medzinárodná výstava Socha a Objekt.

Gallery Z
The gallery focuses on contemporary fine art exhibitions. The gallery's key project is organizing the annual international Sculpture and Object exhibition.

Galerie Z
Die Galerie orientiert sich auf Ausstellungen der Gegenwartskunst. Schwerpunkt des Galerieprojekts ist die alljährlich veranstaltete, internationale Ausstellung Skulptur und Objekt.

OTVORENÉ / OPENING HOURS
Monday – Saturday 12.00 – 18.00

VSTUPNÉ / ADMISSION
Voľný vstup / Free admission

KONTAKT / CONTACT
Ventúrska 9, 811 01 Bratislava
Tel.: +421 903 468 776
www.galeria-z.sk

Nám. SNP 8,
Bratislava – Staré Mesto

40 Slovak National Museum-Museum of Croatian Culture in Slovakia
41 Ancient Gerulata Rusovce
42 Castle Devín – National Cultural Monument
43 Czechoslovak Fortification Museum
44 Slovak National Museum-Červený Kameň Museum
45 Slovak Technical Museum – Museum of Transport
46 Waterworks Museum
47 Trade Museum Bratislava
48 Ján Cikker Museum
49 Slovak Design Center
50 Slovak Gas Museum
51 Small Carpathian Museum in Pezinok
52 Museum of the Theater Institute
53 Museum of the Police Force of the Slovak Republic
54 Museum of Crimes and Victims of Communism
55 Bratislava East Railway Museum
56 Danubiana Meulensteen Art Museum
57 A4 – Space for Contemporary Culture
58 Atelier.EM
59 Gallery Gwerk
60 GALLERY 19
61 GUBA – Art Gallery Bratislava
62 Krokus Gallery
63 SPP Gallery

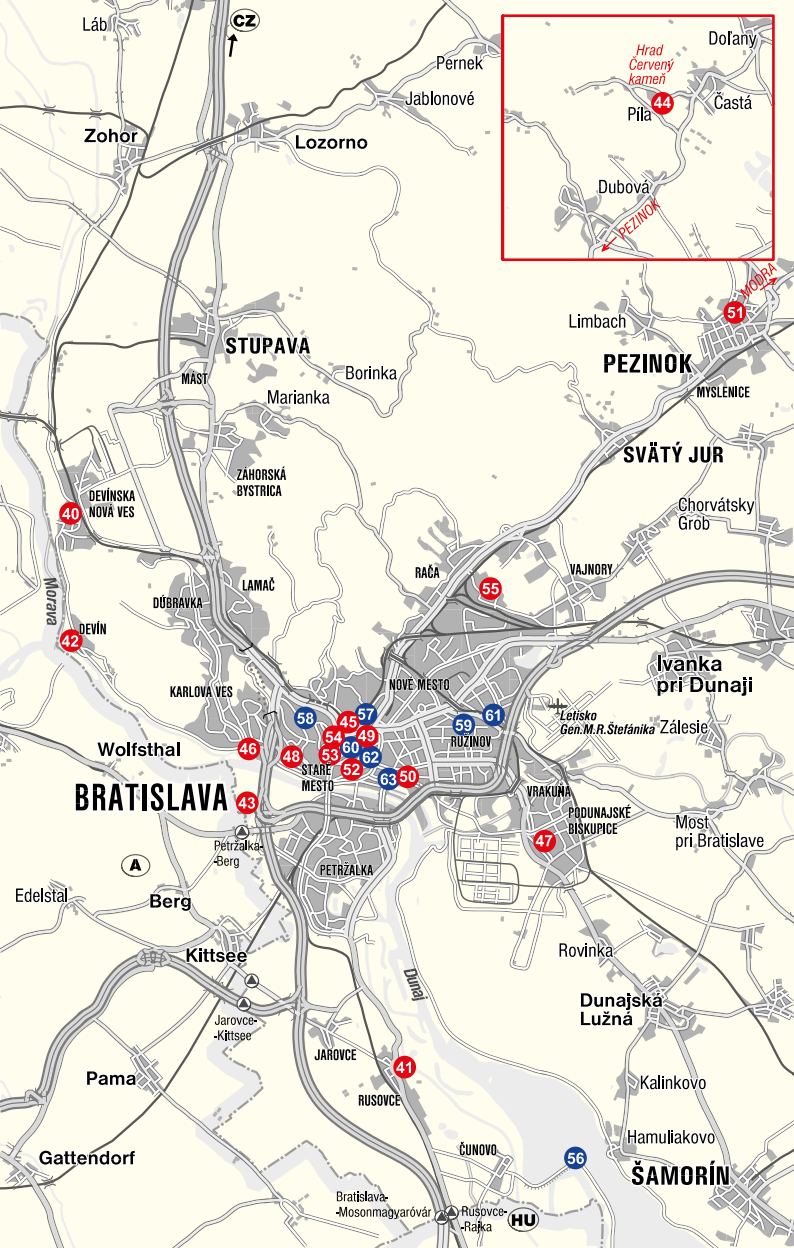

Láb
CZ
Pernek
Jablonové
Zohor
Lozorno
Doľany
Hrad Červený kameň
Pila
44
Častá
Dubová
PEZINOK
MODRA
51
Limbach
STUPAVA
PEZINOK
MÁST
Borinka
Marianka
MYSLENICE
SVÄTÝ JUR
ZÁHORSKÁ BYSTRICA
DEVÍNSKA NOVÁ VES
40
Chorvátsky Grob
RAČA
VAJNORY
55
LAMAČ
DÚBRAVKA
Morava
DEVÍN
42
Ivanka pri Dunaji
KARLOVA VES
NOVÉ MESTO
58
45
57
61
Letisko Gen.M.R.Štefánika
Zálesie
54
49
59
RUŽINOV
Wolfsthal
46
48
60
53
62
STARÉ MESTO
52
63
50
BRATISLAVA
43
VRAKUŇA
PODUNAJSKÉ BISKUPICE
Most pri Bratislave
47
Petržalka-Berg
A
PETRŽALKA
Edelstal
Berg
Kittsee
Rovinka
Dunaj
Dunajská Lužná
Jarovce-Kittsee
JAROVCE
41
Pama
RUSOVCE
Kalinkovo
Hamuliakovo
Gattendorf
ČUNOVO
56
ŠAMORÍN
Bratislava-Mosonmagyaróvár
Rusovce-Rajka
HU

MUSEUMS AND GALLERIES
MÚZEÁ A GALÉRIE

1 Slovak National Museum-Archeological Museum
2 Slovak National Museum
3 Slovak National Museum-Museum of History (Bratislava Castle)
4 Slovak National Museum-Music Museum
5 Slovak National Museum-Museum of Carpathian German Culture
6 Slovak National Museum-Museum of Hungarian Culture in Slovakia
7 Slovak National Museum-the Museum of Jewish Culture
8 Slovak National Museum-Natural History Museum
9 Museum of Viticulture, Apponyi House
10 Period Rooms Museum, Apponyi House
11 Museum of the City History, Old Town Hall
12 Museum of Arms – Michael's Tower
13 Museum of Pharmacy – Pharmacy At The Red Crayfish
14 Museum of Clocks – U dobrého pastiera House (At the Good Shepherd)
15 Arthur Fleischmann Museum
16 Johann Nepomuk Hummel Museum
17 Slovak National Collection of Wine
18 Jewish Community Museum
19 BIBIANA
23 Slovak National Gallery – Esterházy Palace
24 Bratislava City Gallery – Mirbach Palace, Pálffy Palace
25 ÚĽUV Gallery
26 ÚĽUV – Design Studio of the Centre for Folk Art Production
27 ÚĽUV – Gallery and Shop of the Centre for Folk Art Production
28 Gallery Nedbalka
29 Medium Gallery – The Academy of Fine Arts and Design in Bratislava
30 UMELKA Gallery
31 Kunsthalle Bratislava
32 Central European House of Photography
33 Flatgallery
34 Cit Gallery
35 Čin Čin Gallery
36 Hit Gallery
37 Gandy Gallery
38 Roman Fecik Gallery
39 Gallery Z
65 Primate's Palace
i Tourist information center