BRATISLAVA

SK

Bratislava B2B
destinačný katalóg

www.visitbratislava.com

BRATISLAVA

BRATISLAVA TOURIST BOARD

MINISTERSTVO DOPRAVY SLOVENSKEJ REPUBLIKY

Realizované s finančnou podporou Ministerstva dopravy Slovenskej republiky.

Bratislavská organizácia cestovného ruchu
Primaciálne nám. 1
P. O. BOX 349, 810 00 Bratislava
btb@visitbratislava.com
www.visitbratislava.com

Turistické informačné centrum
Klobučnícka 2
811 01 Bratislava
Tel.: +421 2 16 186
Tel.: +421 2 59356651
touristinfo@visitbratislava.com

Fotografie: Adam Kováč, Matej Kováč, MS Agency, Braňo Molnár, Marek Velček, Dominik Sepp, Bratislavské kultúrne a informačné stredisko, Bratislavský majáles o.z., Bratislava Region Tourism, Zylinder, Street Food Park, Aliancia Stará tržnica o.z., Urban House, Husacina u Zápražných, Konditorei Kormuth, Shutterstock, Slowatch, Eurovea, Falkensteiner Hotel, Sheraton Bratislava Hotel, Roset Hotel, Tour4U, ČSOB Marathon Be Cool s.r.o., Doubletree by Hilton Hotel Bratislava,Park Inn by Radisson Danube, Galéria Nedbalka, Danubiana Meulensteen Art Museum, Múzeum mesta Bratislavy, Galéria mesta Bratislavy, Slovenské národné divadlo, Flora Tour, Authentic Slovakia, Hrad Červený Kameň, UFO, Areál Divoká voda Čunovo, Bratislava Tourist Board a archívy jeho členov a partnerov
Mapy: MAPA Slovakia Editor s.r.o., 2023
Dizajn: sowa | brandstudio, Martin Žilinský

Vážení priatelia cestovného ruchu,

máme radosť, že venujete pozornosť publikácii, ktorá vznikla, aby poslúžila najmä odbornej verejnosti (touroperátorom, cestovným kanceláriám, agentúram, sprostredkovateľom, organizátorom výletov a podujatí a pod.) pri spoznávaní destinácie Bratislava a pri hľadaní tých správnych kontaktov na miestnych profesionálov v cestovnom ruchu. Publikácia je z dielne Bratislavskej organizácie cestovného ruchu / Bratislava Tourist Board (BTB) a vznikla aj vďaka podpore Ministerstva dopravy a výstavby SR s cieľom podporiť nadviazanie a skvalitnenie B2B spolupráce. Bratislava Tourist Board je profesionálna organizácia destinačného manažmentu a marketingu hlavného mesta Slovenskej republiky - Bratislavy. Funguje na princípe verejno – súkromného partnerstva, pričom hlavným a zakladajúcim členom organizácie je mesto Bratislava, členmi je vyše 70 subjektov z verejnej i súkromnej sféry. Cieľom BTB je zabezpečiť trvalo udržateľný rozvoj cestovného ruchu v Bratislave s dôrazom na zvyšovanie kvality života miestneho obyvateľstva a rast spokojnosti návštevníkov s pobytom a službami v hlavnom meste. K hlavným úlohám BTB patrí najmä sieťovanie a spolupráca partnerov v destinácii, tvorba a podpora produktov cestovného ruchu, spoluorganizácia kultúrnych a spoločenských podujatí, propagácia Bratislavy ako turistickej destinácie na cieľových trhoch, budovanie infraštruktúry cestovného ruchu, vzdelávacie aktivity a rozvoj kongresového cestovného ruchu.

Činnosť členskej základne BTB úzko súvisí s cestovným ruchom. Títo členovia – jednotlivci aj kolektívy, menšie aj väčšie organizácie a firmy, podnikatelia aj verejné kultúrne, dopravné ale i akademické inštitúcie – disponujú skúsenosťami, znalosťou lokálneho trhu, profesionálnym prístupom a entuziazmom, aby pripravili ponuku podľa želania a poskytli služby pre spokojnosť zákazníkov. Táto publikácia prináša detailnejšie informácie o profile aktivít členov BTB, portfóliu služieb, ktoré poskytujú, vrátane užitočných kontaktných údajov. Informácie o našich členoch pravidelne dopĺňame a aktualizujeme aj online na **www.visitbratislava.com/sk/btb-clenovia.** Zoznam odporúčaných kontaktov k jednotlivým témam sme okrem členov BTB rozšírili aj o ďalších vybraných poskytovateľov služieb a subjekty aktívne v cestovnom ruchu. Súčasťou katalógu je aj prehľad najvýznamnejších turistických atraktivít Bratislavy, najdôležitejšie témy, ktoré sú pre Bratislavu prioritné, ako aj zaujímavosti a top tipy.

Veríme, že Vás náš destinačný katalóg bude inšpirovať a stane sa pomocníkom a sprievodcom pri objavovaní známych lákadiel a tajných zákutí Bratislavy, či už priamo pre Vás alebo Vašich klientov.

Obsah

Bratislava v skratke 4
Prečo navštíviť Bratislavu? 5
Dobre vedieť 6
Pamiatky a atrakcie 8
Úžasné panorámy 14
Od skamenelín po moderné umenie 18
Na krídlach hudby 22
Mesto na rôzne spôsoby 26
Aktívny oddych v prírode 32
Ponuka pestrých chutí 36
Tekuté poklady 44
Za nákupmi 48
Tipy na ubytovanie 52
Podpora cestovného ruchu 60
Nechajte to na špecialistov! 64
Podujatia pre všetkých 70
Konferencie a podujatia 72

BC Ponuka, ktorá je v katalógu označená týmto symbolom, je s Bratislava CARD bezplatná.

Bratislava v skratke

Rozlohou nie príliš veľké, ale pulzujúce moderné hlavné mesto Slovenska so zaujímavou históriou a modernou kultúrou, atraktívnymi pamiatkami a zeleným prostredím na relax, čulou pešou zónou a skrytými zákutiami, útulnými miestami na posedenie pri káve alebo lokálnych vínach, gastronomickými zážitkami a podujatiami všetkých žánrov je ideálnou destináciou pre city-breaky, rodinné výlety aj firemné eventy.

Základné fakty

- **Slovenská republika je členom Európskej únie od roku 2004**
- **Bratislava - hlavné mesto Slovenskej republiky od roku 1993**
- **Rozloha: 367,6 km²**
- **Počet obyvateľov: 475 503 (2021)**

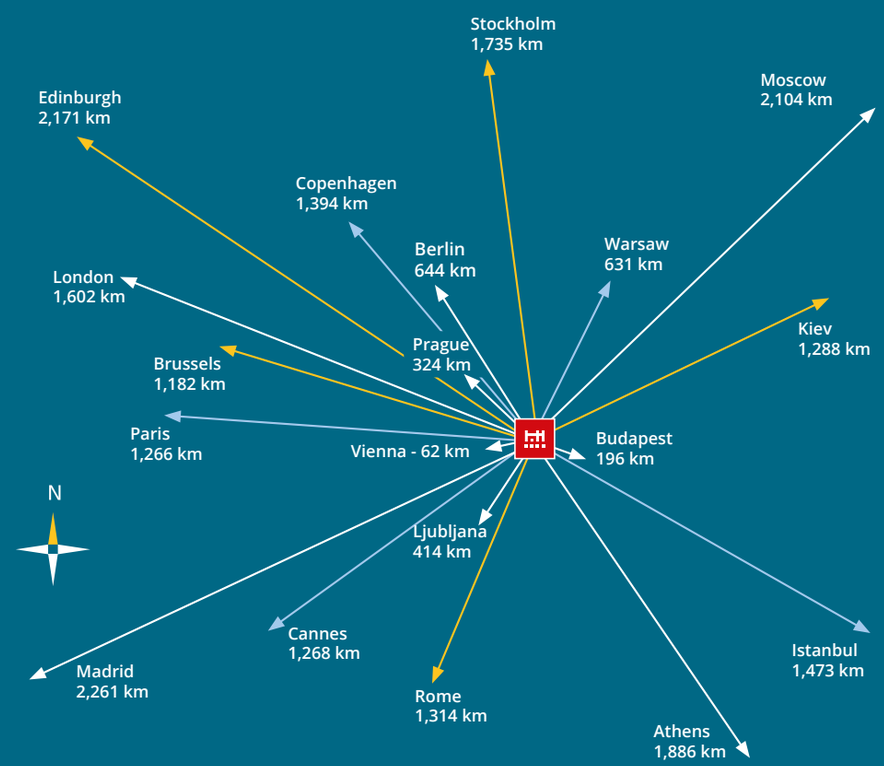

Prečo navštíviť Bratislavu?

- **Mesto na Dunaji – strategická poloha** na hranici troch štátov (Slovensko, Maďarsko, Rakúsko), na úpätí pohoria Malé Karpaty
- Vzdialenosť od najbližších hlavných miest: **Praha 324 km, Budapešť 196 km, Viedeň 62 km** (viedenské letisko 50 km), Bratislava + Viedeň (Twin Cities) sú dve najbližšie hlavné mestá v Európe
- **Bohatá história:** starodávna keltská a antická rímska, vznešená uhorská korunovačná a retro socialistická
- **Útulné, nie príliš veľké mesto** s kompaktným historickým centrom, ktoré nie je preplnené. Mesto s úžasnou lokálnou atmosférou, kde si turisti užívajú život spolu s miestnymi obyvateľmi
- Zrekonštruované **historické pamiatky,** meštianske domy a kúrie, kde pôsobili svetoznámi umelci a vynálezcovia
- Množstvo **múzeí, galérií, bohatý kultúrny život** a celoročné podujatia v uliciach mesta a v kultúrnych inštitúciách
- **Moderná európska metropola** s rozmachom nových stavebných projektov, s najnovšími **smart trendmi,** s priaznivým prostredím pre rozvoj **kreatívneho priemyslu** a príležitostí pre mladých
- Ponuka **rodinných programov** a príležitosti pre **nadšencov aktívneho pobytu** v prírode, vodných športov a pre cyklistov
- **Zelená destinácia** so zelenými zákutiami priamo v centre a viacerými chránenými prírodnými rezerváciami a biotopmi európskeho významu
- **Vynikajúca lokálna gastronómia** a bohatý výber **kvalitného vína**
- Mesto ako atraktívna turistická destinácia **v každom ročnom období** a východisko pre **výlety do regiónu**

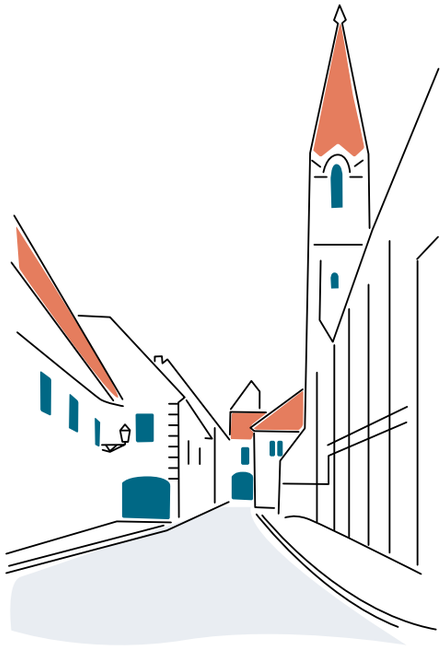

Dobre vedieť

Ako sa dostať do Bratislavy

LIETADLO

Letisko BRATISLAVA (BTS)
Letisko Bratislava je dostupné z centra za 15-20 min. Má priame spojenie s množstvom destinácií v Európe, lietajú sem mnohé letecké spoločnosti – Ryanair, Wizz Air, Smartwings a ďalšie. Z letiska sa dostanete do centra autobusom alebo taxíkom. **www.bts.aero**
Letisko VIEDEŇ-SCHWECHAT (VIE)
Viedenské letisko leží len 50 km na západ od Bratislavy a je ďalšou bránou na Slovensko. Do Bratislavy odchádzajú autobusy v polhodinových až hodinových intervaloch. Lístky sa kupujú online cez stránku prepravcu alebo priamo u vodiča autobusu (iba v prípade voľných miest). **www.viennaairport.com**

VLAK

Mesto má viacero železničných staníc, ktoré sú dobre prepojené mestskou hromadnou dopravou. Z Hlavnej stanice premávajú električky, autobusy a trolejbusy do celého mesta.
www.zsr.sk, www.slovakrail.sk

AUTOBUS

Bratislava má pohodlné autobusové spojenie s mnohými mestami Európy a ostatnými regiónmi Slovenska. Spoje prichádzajú na Autobusovú stanicu Nivy.
www.slovaklines.sk, www.regiojet.sk, www.flixbus.sk

LOĎ

Vďaka polohe na Dunaji má Bratislava pravidelné lodné spojenie s Viedňou. Centrum Viedne (Schwedenplatz) s Bratislavou spája rýchly katamarán Twin City Liner, ale i ďalšia rýchloloď, ktorá kotví vo Viedni na Handelskai. V sezóne sa dostane loďou aj k turistickým cieľom Devín a Čunovo.
www.lod.sk, www.twincityliner.sk

AUTO

Bratislava leží na križovatke dôležitých diaľníc. Praha je vzdialená 324 km, Budapešť 196 km, Viedeň 62 km. Na Slovensku platia na diaľniciach nálepky, ktoré sa dajú kúpiť online, na hraniciach a čerpacích staniciach. Najkratšia je 10-dňová.

Ako cestovať v Bratislave

VEREJNÁ DOPRAVA BC

Verejná doprava v Bratislave je súčasťou Integrovaného dopravného systému v Bratislavskom kraji, ktorý zahŕňa aj regionálne autobusy a prímestské vlaky
Denné spoje: autobusy, električky a trolejbusy od 04:30 do 23:30
Nočné spoje: autobusy od 23:30 do 04:30, spoje sú označené písmenom N a číslom linky
Cestovné lístky:

- prestupný lístok s platnosťou 30 alebo 60 minút
- SMS prestupný lístok s platnosťou 40 minút, 70 minút alebo 24 hodín
- denný prestupný lístok s platnosťou 24, 72 alebo 168 hodín
- deti do 6 rokov – bezplatná doprava, deti od 6 do 18 rokov – zľavnený lístok
- zahraniční študenti s platným ISIC preukazom – zľavnený lístok
- študenti, seniori nad 70 rokov a ŤZP – zľavnený lístok
- Cestujúci je povinný kúpiť si cestovný lístok v predajných automatoch na zastávkach, v novinových stánkoch či cez online aplikáciu pred nástupom do vozidla. Hneď pri prvom nástupe do vozidla je cestujúci povinný označiť si cestovný lístok v najbližšom označovači. Neoznačený cestovný lístok je neplatný. Cestujúci, ktorý sa nepreukáže revízorovi platným cestovným lístkom, je povinný uhradiť pokutu vo výške tarify, ktorú určuje aktuálny prepravný poriadok.

www.dpb.sk, www.imhd.sk

POŽIČANIE AUTA

Bratislava ponúka možnosť zapožičania auta prostredníctvom medzinárodných spoločností ako napríklad Hertz, Avis, Sixt alebo Europcar. Ich pobočky zväčša nájdete vo veľkých hoteloch alebo aj na letisku. V meste však nájdete lokálne auto-požičovne, ktoré ponúkajú podobne kvalitné služby za konkurencieschopné ceny.

PARKOVANIE

Na hlavných uliciach centra sú svetelné informačné tabule s aktuálnym počtom voľných miest v podzemných garážach alebo na parkoviskách. Parkovanie v meste je spoplatnené. Parkovné je možné uhradiť formou sms správy, prostredníctvom mobilnej aplikácie parkdots, alebo zakúpením parkovacej karty v automate. Povinnosť platenia je v pracovné dni v čase od 8:00 do 18:00 h.

TAXI

Cenovo výhodnejšie je objednať si taxi telefonicky ako využiť služby stáleho stanovišťa či ho zastaviť na ulici. Minimálne jazdné na krátke vzdialenosti je okolo 5 EUR. Odporúčame informovať sa o cene pred nástupom do vozidla. Každé vozidlo taxi musí mať na viditeľnom mieste uvedený cenník a používať taxameter. Výhodné je objednať si taxi aj cez mobilné aplikácie.

PEŠI ALEBO NA BICYKLI

Výhodou Bratislavy je kompaktnosť centra, väčšina jej kľúčových atrakcií sa tak dá zvládnuť aj peši. Novinkou v meste je Bikesharing, zdieľaný systém staníc so žltými a ružovými bicykladmi.
www.slovnaftbajk.sk, www.rekola.sk

Cestovné doklady a víza

Slovensko je súčasťou schengenského priestoru a umožňuje bezvízový vstup do krajiny pre občanov krajín Európskej únie platným cestovným pasom alebo občianskym preukazom (ID karta). Cudzinci, na ktorých sa vzťahuje vízová povinnosť, sú povinní predložiť žiadosť o vízum na miestne príslušnom veľvyslanectve Slovenskej republiky alebo generálnom konzuláte. Víza na mieste príchodu (letisko, prístav a pod.) sa nevydávajú.
www.mzv.sk

Časové pásmo a počasie

Slovensko sa nachádza v stredoeurópskom časovom pásme. V krajine sa používa aj letný čas, vtedy sa čas posúva o hodinu dopredu v apríli, späť sa vracia v októbri. Slovensko leží v severnom miernom klimatickom pásme. Priemerná denná teplota v lete (júl, august) dosahuje 21 °C (maximum 38 °C), v zime (december, január) – 1 °C (minimum – 20 °C).

Jazyk

Oficiálnym jazykom je **slovenčina,** ktorá patrí medzi slovanské jazyky a má podobnosť s češtinou a poľštinou. V Bratislave sa dohovoríte po anglicky, ale často sú používané aj iné cudzie jazyky.

Ďalšie informácie

ELEKTRICKÁ ENERGIA

220 V/50 Hz, štandardné európske zásuvky s bezpečnostným kolíkom

TELEFÓN / INTERNET

Medzinárodná telefónna predvoľba Slovenska je 00421 a predvoľba pre Bratislavu 02. V centre mesta je možné využívať bezplatné bezdrôtové WiFi pripojenie VisitBratislava, v hoteloch, kaviarňach, v reštauráciách a vo vybraných inštitúciách je tiež k dispozícii bezplatný prístup na internet.

MENA A BANKOVÉ SLUŽBY

Oficiálnou menou na Slovensku je EURO (€). Zahraničné meny je možné vymeniť v bankách, v zmenárňach a v hoteloch. Kreditné karty (American Express, Diners Club, Visa a Eurocard/MasterCard) a debetné karty (Maestro a Visa Electron) sú akceptované. Hotovosť je možné si vyberať aj z bankomatov. Banky sú otvorené pondelok až piatok od 9:00 do 18:00 hod., v sobotu od 9:00 do 12:00 hod., v nákupných centrách každý deň v týždni podľa otváracích hodín centra.

ŠTÁTNE SVIATKY A DNI PRACOVNÉHO POKOJA

1. január, 6. január, Veľký piatok, Veľkonočný pondelok, 1. máj, 8. máj, 5. júl, 29. august, 1. september, 15. september, 1. november, 17. november, 24. december, 25. december, 26. december

Dôležité kontakty

TURISTICKÉ INFORMAČNÉ CENTRUM

CENTRUM MESTA
Klobučnícka 2, 811 01 Bratislava
+421 2 16 186, +421 2 5441 9410
+421 2 5935 6651
touristinfo@visitbratislava.com
Otváracie hodiny:
Otváracia doba podľa sezóny, viac info na visitbratislava.com.

PREHLIADKY MESTA BC
+421 905 848 407
(Po – Pia 8:00 – 16:30)
+421 2 5935 6651
(Po – Pia po 16:30 + víkendy)
guides@visitbratislava.com

BRATISLAVA CARD
+421 2 5935 6651,
bratislavacard@visitbratislava.com
www.visitbratislava.com

DÔLEŽITÉ TELEFÓNNE ČÍSLA

Integrovaný záchranný systém: 112
Polícia: 158
Metská polícia: 159
Rýchla zdravotnícka pomoc: 155
Hasiči: 150

Pamiatky a atrakcie

Bratislava patrí medzi menšie metropoly s pôvabným a kompaktným centrom, kde nájdete takmer všetky najvyhľadávanejšie pamiatky v pešej vzdialenosti. Historické budovy sú svedectvom slávnej dávnej minulosti a spolunažívajú si s novodobou architektúrou a výhodami moderného sveta.

Michalská brána

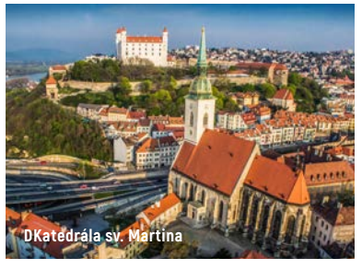
Katedrála sv. Martina

Z minulosti ...

Centrum mesta dýcha atmosférou dávnych čias, ulice lemujú impozantné historické budovy, honosné paláce a pompézne meštianske domy, dôstojné sakrálne pamiatky, ktoré stoja na svojich miestach už celé stáročia a boli svedkami bežného života i slávnostných okamihov mesta. V súčasnosti viaceré architektonické pamiatky slúžia verejnosti, sídlia v nich múzeá, galérie, divadlá a koncertné sály, kultúrne inštitúcie či školy.

... do budúcnosti

Na mape Bratislavy pribúdajú aj moderné stavby prispôsobené požiadavkám súčasnej spoločnosti, ktoré prispievajú k mnohotvárnosti mesta. Multifunkčné komplexy, moderné nákupné centrá, administratívne budovy a obytné veže sú výraznými dominantami mesta s neprehliadnutým dizajnom, modernou architektúrou, ale aj so zelenými oddychovými zónami. Niektoré majú atraktívnu polohu na brehu Dunaja a nájde sa tu aj projekt najvplyvnejšej architektky Zahy Hadid. Ak vás zaujíma moderná architektúra, vyhľadajte stavby, ako: Eurovea, River Park, Danubiana Meulensteen Art Museum, Digital Park, Národná banka Slovenska, Panorama City, Zuckermandel, Sky Park, Twin City, Nová budova Slovenského národného divadla.

TOP 10 PAMIATOK

Bratislavský hrad BC

Pôvodne sídlo panovníkov, dnes symbol Bratislavy a sídlo Historického múzea SNM. Z jeho 47 metrov vysokej korunnej veže, kde sa kedysi uchovávali kráľovské korunovačné klenoty, sa ponúka nádherný výhľad nielen na mesto, ale aj na susediace krajiny.

Katedrála sv. Martina

Gotický trojloďový kostol z 15. storočia, bývalý korunovačný chrám. Pripomienkou týchto slávnych čias je pozlátená replika korunovačnej koruny osadená na vrchole katedrálnej veže vo výške 85 metrov a vážiaca 150 kg.

Stará radnica BC

Pôvodne sídlo mestskej samosprávy, od roku 1868 sídlo Múzea mesta Bratislavy, najstaršieho múzea na Slovensku. Zo 700 rokov starej a 45 metrov vysokej veže Starej radnice sa vám naskytne nádherný panoramatický výhľad na Staré Mesto.

Bratislavské sochy

patria medzi najviac fotografované atraktivity mesta. Obľubujú ich aj lovci "selfie".

Primaciálny palác BC

Klasicistický palác z 18. storočia, v ktorom po víťazstve Napoleona v bitke pri Slavkove podpísali zástupcovia francúzskeho a rakúskeho cisára Prešporský mier. V súčasnosti je galerijnou expozíciou uchovávajúcou unikátnu zbierku 6 anglických tapisérií zo 17. storočia a sídlom primátora hl. mesta SR.

Bratislavský hrad

Primaciálny palác

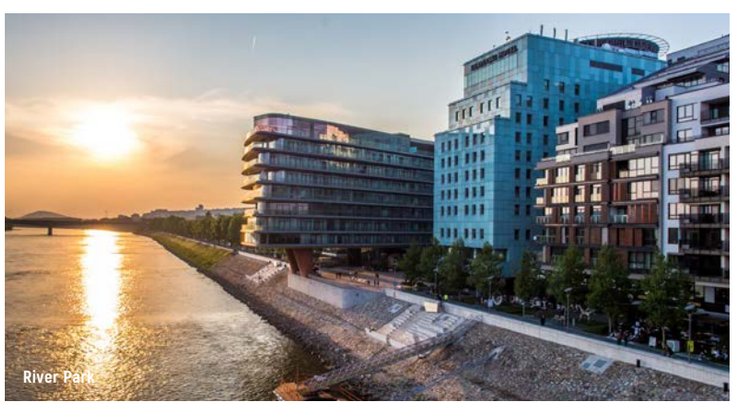
River Park

ODPORÚČAME

HISTORICKÉ DOMINANTY

- ACADEMIA ISTROPOLITANA
- APPONYIHO PALÁC
- BRATISLAVSKÝ HRAD
- DOM U DOBRÉHO PASTIERA
- ERDŐDYHO PALÁC
- ESTERHÁZYHO PALÁC
- GRASSALKOVICHOV (PREZIDENTSKÝ) PALÁC
- HRAD DEVÍN
- MICHALSKÁ BRÁNA
- MIRBACHOV PALÁC
- PÁLFFYHO PALÁC
- PRIMACIÁLNY PALÁC
- REDUTA
- SLOVENSKÉ NÁRODNÉ DIVADLO
- STARÁ RADNICA
- STARÁ TRŽNICA
- UNIVERZITA KOMENSKÉHO
- UNIVERZITNÁ KNIŽNICA
- ZICHYHO PALÁC

Slavín

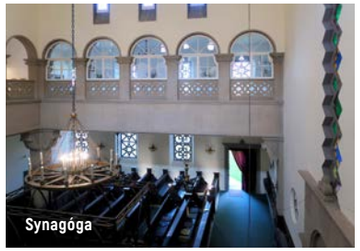
Synagóga

Modrý kostol

Michalská brána BC
Jediná zachovaná brána mestského opevnenia zo 14. storočia. Z hornej terasy jej 51 metrov vysokej veže si možno vychutnať očarujúci výhľad na Bratislavský hrad a Staré Mesto.

Modrý kostol
Secesný Kostol sv. Alžbety zo začiatku 20. storočia je charakteristický svojou modrou farbou. Vyznačuje sa detailným prepracovaním fasády s častým použitím mozaiky. Je obľúbeným miestom sobášov a krstov.

Hrad Devín BC
Hradná ruina týčiaca sa na vysokom brale nad sútokom riek Dunaja a Moravy v slovensko-rakúskom pohraničí patrí k najvýznamnejším historickým a archeologickým lokalitám v strednej Európe. Navyše ponúka očarujúcu prírodnú scenériu s neopakovateľným výhľadom.

Výhľad z UFO

Grassalkovichov palác
Rokokový letný palác z 18. storočia bol v minulosti známy bohatým spoločenským životom, koncertoval tu aj slávny Joseph Haydn. Od roku 1996 je sídlom prezidenta Slovenskej republiky.

Synagóga BC
Synagóga bola postavená v kubistickom slohu v rokoch 1923 – 1926 podľa plánov architekta Artura Szalatnaia-Slatinského. Stála expozícia Židovského komunitného múzea inštalovaná na prvom poschodí budovy je pre verejnosť prístupná počas letnej sezóny.

Slavín
Najväčší vojnový pamätník v strednej Európe je dominantou mesta. Je tu pochovaných 6 845 vojakov Sovietskej armády, padlých pri oslobodzovaní Bratislavy.

Vyhliadková veža UFO
Atrakcia na moste vo výške 95 metrov.

Múzeum v úzkom dome BC
Jednou z najužších stavieb v meste je rokokový Dom u dobrého pastiera, ktorý je sídlom expozície hodín Múzea mesta Bratislavy.

Grassalkovichov palác

ODPORÚČAME

SAKRÁLNE STAVBY

- FRANTIŠKÁNSKY KOSTOL ZVESTOVANIA PÁNA
- KALVÍNSKY KOSTOL
- KATEDRÁLA SV. MARTINA
- KOSTOL A KLÁŠTOR ALŽBETÍNOK
- KOSTOL A KLÁŠTOR KLARISIEK
- KOSTOL NAJSVÄTEJŠEJ TROJICE - PODHRADIE
- KOSTOL NAJSVÄTEJŠIEHO SPASITEĽA – JEZUITSKÝ KOSTOL
- KOSTOL NANEBOVZATIA MÁRIE – BLUMENTÁL
- KOSTOL LORETÁNSKEJ "PANNY MÁRIE" – KOSTOL URŠULÍNOK
- KOSTOL SV. ALŽBETY – MODRÝ KOSTOL
- KOSTOL SV. JÁNA Z MATHY – KOSTOL TRINITÁROV
- KOSTOL SV. LADISLAVA
- KOSTOL SV. ŠTEFANA – KAPUCÍNSKY KOSTOL
- VEĽKÝ EVANJELICKÝ KOSTOL
- ŽIDOVSKÁ SYNAGÓGA

ACADEMIA ISTROPOLITANA
Ventúrska 3, 811 01 Bratislava
Web: SK, EN
www.acadistr.sk

APPONYIHO PALÁC
Múzeum mesta Bratislavy, Radničná 1, 811 01 Bratislava
mmba@bratislava.sk
Web: SK, EN
www.muzeumbratislava.sk

BRATISLAVSKÝ HRAD
SNM – Historické múzeum, 811 06 Bratislava
zuzana.vasaryova@snm.sk
Web: SK, EN
www.snm.sk

DOM U DOBRÉHO PASTIERA
Expozícia hodín, Židovská 1, 811 01 Bratislava
mmba@bratislava.sk
Web: SK, EN
www.muzeum.bratislava.sk

KATEDRÁLA SV. MARTINA ★
Rudnayovo nám. 1, 811 01 Bratislava
ba-sv-martina@ba.ecclesia.sk
Web: SK, EN, DE, HU, IT, FR, ES
www.dom.fara.sk

ERDŐDYHO PALÁC
Ventúrska 1, 811 01 Bratislava

ESTERHÁZYHO PALÁC
Slovenská národná galéria, Nám. Ľ. Štúra 33/4,
811 02 Bratislava
sng@sng.sk
Web: SK, EN
www.sng.sk

FRANTIŠKÁNSKY KOSTOL ZVESTOVANIA PÁNA
Františkánska 1, 811 01 Bratislava
kostolba@frantiskani.sk
Web: SK
www.frantiskani.sk

GRASSALKOVICHOV (PREZIDENTSKÝ) PALÁC
Hodžovo námestie 1, 811 06 Bratislava

HRAD DEVÍN
Muránska 10, 841 10 Bratislava
mmba@bratislava.sk
Web: SK, EN
www.muzeum.bratislava.sk

KALVÍNSKY KOSTOL
Námestie SNP 463/3, 811 06 Bratislava
refba1894@gmail.com
Web: SK
www.refblava.szm.com/index.html

KOSTOL A KLÁŠTOR ALŽBETÍNOK
Špitálska 21, 812 32 Bratislava
alzbetinky@ousa.sk
Web: SK
www.alzbetinky.sk

KOSTOL A KLÁŠTOR KLARISIEK
Klariská 5, 811 03 Bratislava

KOSTOL NAJSVÄTEJŠEJ TROJICE - PODHRADIE
Žižkova 3, 811 01 Bratislava
podhradie@ba.ecclesia.sk
Web: SK
www.podhradie.fara.sk

KOSTOL NAJSVÄTEJŠIEHO SPASITEĽA – JEZUITSKÝ KOSTOL
Františkánske nám. 5, 811 01 Bratislava
sjkostol@gmail.com
Web: SK
http://jezuiti.sk

KOSTOL NANEBOVZATIA PANNY MÁRIE – BLUMENTÁL
Radlinského ul., 811 07 Bratislava
ba-blumental@ba.ecclesia.sk
Web: SK
www.blumental.sk

KOSTOL LORETÁNSKEJ PANNY MÁRIE – URŠULÍNOK
Uršulínska 3, 811 01 Bratislava
ursulinky.ba@gmail.com
Web: SK
www.ursulinky.sk

KOSTOL SV. ALŽBETY – MODRÝ KOSTOLÍK
Bezručova 2, 811 09 Bratislava
modrykostol@gmail.com
Web: SK, EN
www.modrykostol.fara.sk

KOSTOL SV. JÁNA Z MATHY - KOSTOL TRINITÁROV
Župné nám. 11, 811 03 Bratislava
ba-trojica@ba.ecclesia.sk
Web: SK
www.trojica.sk

KOSTOL SV. LADISLAVA
Špitálska 7, 811 08 Bratislava

KOSTOL SV. ŠTEFANA – KAPUCÍNSKY KOSTOL
Župné nám. 10, 811 03 Bratislava
rektorba@kapucin.sk
Web: SK
www.kapucini.sk

MICHALSKÁ BRÁNA
Michalská 11, 811 03 Bratislava
mmba@bratislava.sk
Web: SK, EN
www.muzeum.bratislava.sk

MIRBACHOV PALÁC
Galéria mesta Bratislavy
Františkánske nám. 11, 811 01 Bratislava
gmb@gmb.sk
Web: SK, EN
www.gmb.sk

PÁLFFYHO PALÁC
Galéria mesta Bratislavy, Panská 19, 811 01 Bratislava
gmb@gmb.sk
Web: SK, EN / **www.gmb.sk**

PRIMACIÁLNY PALÁC
Primaciálne námestie 1, 811 01 Bratislava
Web: SK
www.visitbratislava.com

REDUTA
Slovenská filharmónia, Nám. Eugena Suchoňa 1,
816 01 Bratislava
filharmonia@filharmonia.sk
Web: SK, EN
www.filharmonia.sk

SLOVENSKÉ NÁRODNÉ DIVADLO ★
Hviezdoslavovo nám. 1, 819 01 Bratislava
info@snd.sk
Web: SK, EN, DE
www.snd.sk

STARÁ RADNICA
Primaciálne nám. 3, 811 01 Bratislava
mmba@bratislava.sk
Web: SK, EN
www.muzeum.bratislava.sk

STARÁ TRŽNICA
Námestie SNP 25, 811 01 Bratislava
Web: SK, EN
trznica@staratrznica.sk
www.staratrznica.sk

UNIVERZITA KOMENSKÉHO
Šafárikovo nám. 6, 814 99 Bratislava
infocentrum@uniba.sk
Web: SK, EN
www.uniba.sk

UNIVERZITNÁ KNIŽNICA
Michalská 1, 814 17 Bratislava
konzul@ulib.sk
Web: SK, EN
www.ulib.sk

VEĽKÝ EVANJELICKÝ KOSTOL
Panenská 28, 811 03 Bratislava
anna.polckova@velkykostol.sk
Web: SK
www.velkykostol.sk

ZICHYHO PALÁC
Ventúrska 9, 811 01 Bratislava

ŽIDOVSKÁ SYNAGÓGA
Heydukova 11-13, 811 08 Bratislava
synagogue.sk@gmail.com
Web: SK, EN
www.synagogue.sk

Katedrála sv. Martina

★ člen Bratislava Tourist Board

Úžasné panorámy

Pôvab mesta a jeho dominantných stavieb najlepšie vynikne pri pohľade z vtáčej perspektívy z vrcholov okolitých kopcov, rozhľadní, vyhliadkových terás a z veží historických budov. Neobyčajný pohľad na mesto sa otvára aj z paluby lode brázdiacej vlny Dunaja.

Po nábreží Dunaja

Bratislava je často nazývaná aj krásavicou na Dunaji. Tento európsky veľtok je osviežujúcou súčasťou centra mesta. Promenáda na obidvoch brehoch láka na príjemné prechádzky, bežecké výkony alebo bezstarostné posedenie v kaviarni alebo aj na trávniku s romantickým výhľadom na rieku.

Po hladine Dunaja

Vyhliadkové plavby pod bratislavskými mostami sú dobrou voľbou na pohodlnú prehliadku hlavných dominánt Bratislavy z trochu inej perspektívy. Vodnou cestou je dostupný aj hrad Devín, hrdo sa týčiaci nad sútokom riek Dunaj a Morava. V sezóne premáva lodná linka aj do Čunova, k múzeu moderného umenia na dunajskom polostrove. Bratislava je po Dunaji prepojená aj s Rakúskom a Maďarskom, turisti si obľúbili najmä pravidelné linky medzi Viedňou a Bratislavou. Na vychutnanie si výnimočných okamihov s výnimočnou panorámou, je možné prenajať si plavidlá aj na mimoriadne plavby, rodinné, firemné a spoločenské podujatia.

Mesto z nadhľadu

Najvyšším bodom Bratislavy je vrch Devínska Kobyla vo výške 514 metrov n.m. Najvyššou stavbou Bratislavy je televízna veža Kamzík, ktorá sa vypína do výšky takmer 200 metrov na rovnomennom vrchu Kamzík (439 metrov n.m.) v lesoparku na Kolibe. Atrakciou je otáčajúca sa reštaurácia na veži, ktorá ponúka 360 stupňovú panorámu. Síce menšou, ale prirodzenejšou alternatívou na vychutnanie si najkrajších výhľadov na Bratislavu je drevená rozhľadňa na neďalekej lúke zvanej Americké námestie. Bližšie k mestu vo výške 52 metrov sa nachádza najväčší vojnový pamätník v strednej Európe, odkiaľ je vidieť mesto ako na dlani. Najvyhľadávanejším vyhliadkovým miestom v historickom centre je nádvorie Bratislavského hradu. Počas prehliadky Starého Mesta odporúčame prekonať strach z výšok alebo lenivosť a vyšliapať po schodoch do veže Starej radnice a do Michalskej veže, odkiaľ sa naskytá nádherný pohľad na uličky a námestia, farebné strechy a dominantné pamiatky. Nekonečný horizont sa otvára aj z vysokého brala nad sútokom riek Dunaj a Morava, kde sa týčia ruiny hradu Devín.

UFO na Dunaji
Vyhliadková veža s reštauráciou na dunajskom moste pripomínajúca UFO je jedným zo symbolov hlavného mesta Bratislavy. UFO je vysoké 95 m a odvážlivcom ponúka výhľad na okolitú krajinu v okruhu 100 km.

Rooftop by Regal

Hrad Devín

ODPORÚČAME

ATRAKCIE

- **TELEVÍZNA VEŽA KAMZÍK ★**
- **VYHLIADKOVÁ VEŽA UFO / UFO WATCH.TASTE.GROOVE ★**
- MICHALSKÁ VEŽA
- ROOFTOP BY REGAL
- STARÁ RADNICA
- SKY BAR & RESTAURANT

PLAVBY

- **SLOVENSKÁ PLAVBA A PRÍSTAVY LODNÁ OSOBNÁ DOPRAVA ★**
- **TWIN CITY LINER – FLORA TOUR SPOL. S R.O. ★**

★ člen Bratislava Tourist Board

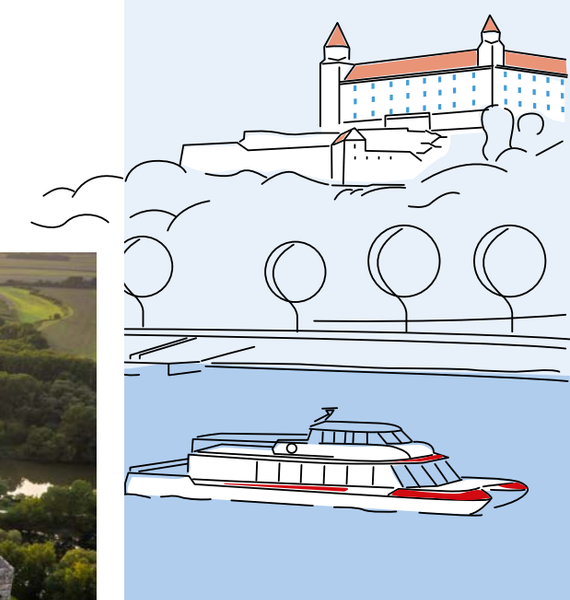

**SLOVENSKÁ PLAVBA A PRÍSTAVY-
LODNÁ OSOBNÁ DOPRAVA, A.S. ★**
Fajnorovo nábrežie 2, 811 02 Bratislava
Telefón: +421 2 5293 2226
E-mail: travel@lod.sk
Komunikácia v jazykoch: SK, EN, DE, HU, RUS, ES

Web: SK, EN, DE
www.lod.sk

SPaP-LOD a.s. je hlavný prevádzkovateľ lodnej osobnej dopravy na rieke Dunaj, zabezpečuje širokú ponuku vyhliadkových plavieb, prepravu osôb na pravidelných a mimoriadnych linkách, ako aj eventy a plavby na objednávku v Bratislave a okolí.

TWIN CITY LINER - FLORA TOUR SPOL. S R.O. ★
Kúpeľná 6, 811 02 Bratislava
Telefón: +421 2 5443 5803, +421 903 505 505
E-mail: floratour@floratour.sk
Komunikácia v jazykoch: SK, EN, DE, ES, IT, HU

Web: SK, EN, DE
www.floratour.sk

FLORA TOUR je generálnym partnerom a jediným oficiálnym predajcom pre plavby rýchlokatamaránom Twin City Liner. Pravidelná lodná linka spája po Dunaji centrum Bratislavy s centrom Viedne v oboch smeroch.

VYHLIADKOVÁ VEŽA UFO/ UFO WATCH.TASTE.GROOVE ★
Most SNP, 851 01 Bratislava
Telefón: +421 2 6252 0300
E-mail: reception@u-f-o.sk
Komunikácia v jazykoch: SK, EN, DE

Web: SK, EN, DE
www.u-f-o.sk

Stavba, ktorej prívlastok "ikonická" plne vystihuje jej postavenie symbolu a dominanty ako neodmysliteľnej súčasti unikátnej siluety mesta. Stačí Vám 45 sekúnd výťahom na to, aby ste získali diametrálne odlišný pohľad a atraktívny výhľad na mesto na Dunaji a široké okolie. Vo výške 95 m nad zemou a viditeľnosťou presahujúcou 100 km, sa pred Vami rozprestrie dokonalá panoráma a začína sa nezabudnuteľný zážitok. Bar a reštaurácia sa nachádzajú na vrchu pylóna mosta, nad nimi sa vo výške 95 m naskytá panoramatický výhľad na mesto z vyhliadkovej veže mosta SNP.

MICHALSKÁ VEŽA
Michalská 11, 811 02 Bratislava
mmba@bratislava.sk
Web: SK, EN
www.muzeum.bratislava.sk

SKY BAR & RESTAURANT
Hviezdoslavovo nám. 3, 811 01 Bratislava
reservation@skybar.sk
Web: SK, EN
www.skybar.sk

STARÁ RADNICA
Primaciálne nám. 3, 811 01 Bratislava
mmba@bratislava.sk
Web: SK, EN
www.muzeum.bratislava.sk

TELEVÍZNA VEŽA KAMZÍK ★
Cesta na Kamzík 14, 831 01 Bratislava
manager@veza.sk
Web: SK, EN
www.veza.sk

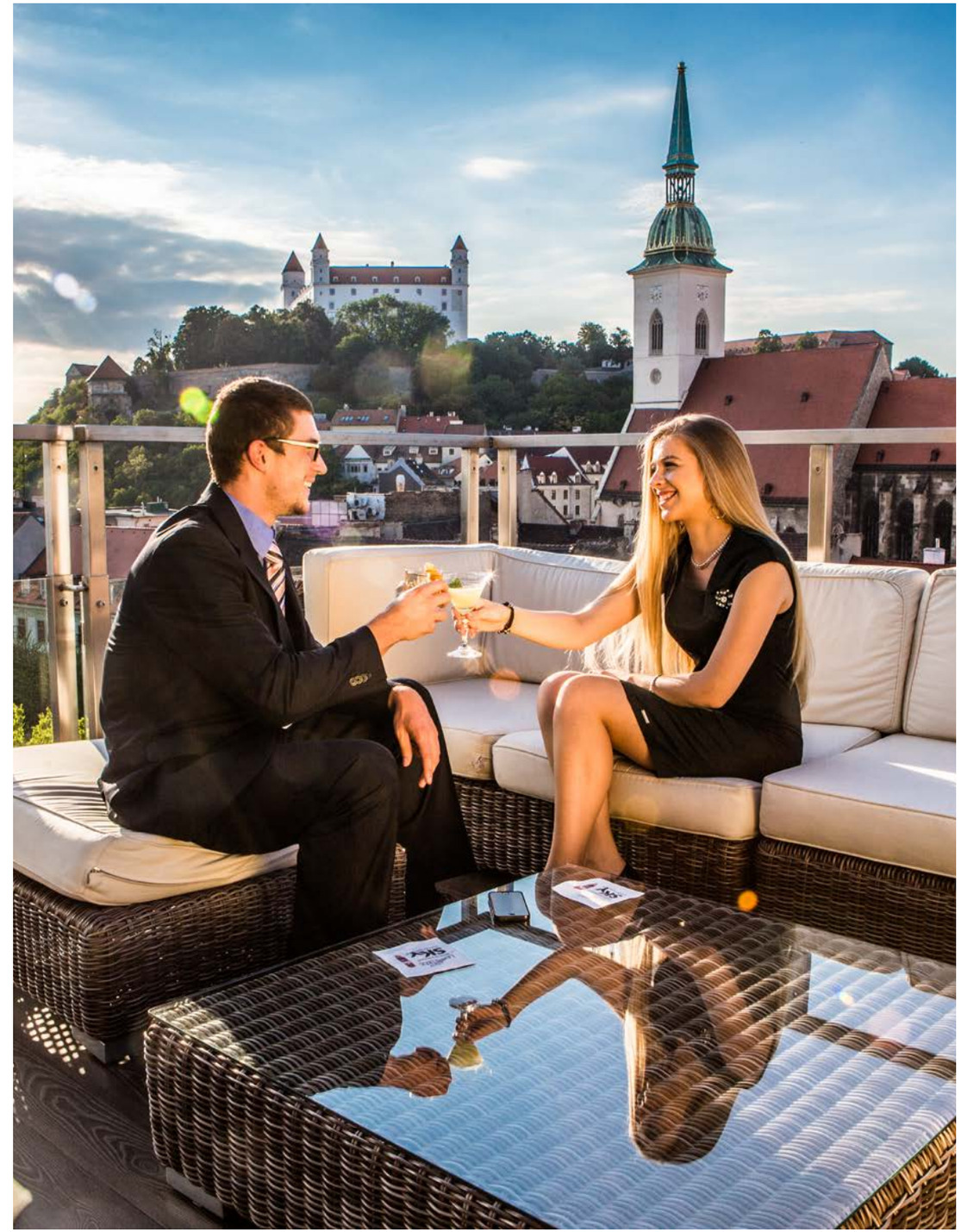

Od skamenelín po moderné umenie

Poklady histórie mesta a unikátne tematické zbierky sú uložené v expozíciách takmer 40 múzeí a umelecké diela rôznych formátov a slohov sprístupňuje dvadsiatka galérií. Mnohé z nich sídlia v historických palácoch v centre Bratislavy.

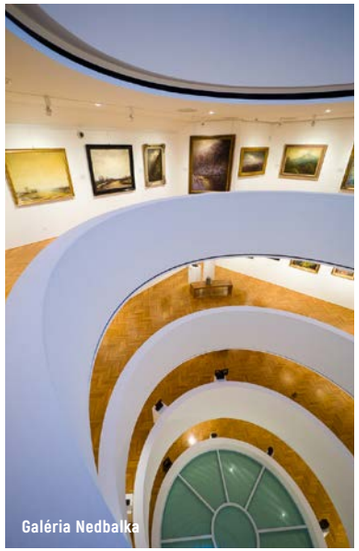
Galéria Nedbalka

Vystavená minulosť

Po stopách minulosti mesta môžete kráčať v Starej radnici v Múzeu dejín mesta a v Múzeu historických interiérov v priľahlom Apponyiho paláci. Obdivovatelia najstarších vykopávok si prídu na svoje v Archeologickom múzeu pod hradom a oplatí sa zájsť aj do Rusoviec, kde sú pozostatky rímskeho vojenského tábora. Múzeum Antická Gerulata ako súčasť Limes Romanus sa uchádza o zápis do zoznamu svetového dedičstva UNESCO. Multikultúrnosť Bratislavy prezentujú aj múzeá kultúry rôznych etník – Karpatských Nemcov, Maďarov, Chorvátov a Židov.

Na hrad!

Výstavy na Bratislavskom hrade dokumentujú dejiny územia súčasného Slovenska. Zostúpte aj do podzemia a obdivuje poklady v klenotnici alebo sa vyberte za výhľadom do Korunovačnej veže, kde sa kedysi uchovávali korunovačné klenoty. Ďalší hrad je vzdialený od centra len 20 minút jazdy. Hrad Devín po zničení napoleonskými vojskami v roku 1809 je už len ruinou na vysokom brale nad sútokom riek Dunaja a Moravy, jeho zelené okolie je však malebné. Do tretice môžete skočiť aj do regiónu na hrad Červený Kameň, kde zaujme bytová architektúra aristokracie a najväčšie historické pivnice v strednej Európe.

Zbierky pre všetky záujmy

Špecializované tematické múzeá lákajú zaujímavými expozíciami. Kolekcia hodín dostala miesto v úzkom rokokovom dome odkiaľ je len pár minút chôdze do Múzea farmácie. V ponuke sú aj náučné návštevy v Prírodovednom alebo vo Vodárenskom múzeu či prehliadky veteránov v Dopravnom múzeu. Fanúšikov vojenskej histórie čakajú bunkre, milovníkov vína ochutnávky v Múzeu vinohradníctva v Apponyiho paláci a najväčšia zbierka vinohradníckych lisov kontinentu v Malokarpatskom múzeu v Pezinku.

Antická Gerulata Rusovce

Mirbachov palác

Umenie na vodnej hladine
Symbiózu výtvarných diel a okolitej prírody ponúka dunajský polostrov v Čunove s múzeom moderného umenia Danubiana.

Majstrovstvo farieb a foriem

Bohaté zbierky umenia od gotiky až po súčasnú tvorbu prezentujú stále expozície a dočasné výstavy galérií. Umelecké zážitky v Slovenskej národnej galérii v Esterházyho paláci spríjemňuje aj kaviareň. Galéria mesta Bratislavy vystavuje na obdiv svoje skvosty v Mirbachovom paláci a v Pálffyho paláci. Najväčším lákadlom Primaciálneho paláca je zbierka šiestich anglických tapisérií zo 17. storočia zobrazujúcich antickú povesť. Interiér Galérie Nedbalka pripomína Guggenheimovo múzeum v New Yorku a Galéria ÚĽUV dáva priestor artefaktom tradičných remesiel a ľudovo umeleckého dizajnu.

Ilúzia nekonečna
Ak sa chcete ocitnúť v nekonečnom priestore, prejdite sa pasážou Mateja Kréna v Pálffyho paláci vytvorenou kombináciou kníh a zrkadiel.

ODPORÚČAME

MÚZEÁ

- **DANUBIANA MEULENSTEEN ART MUSEUM ČUNOVO** ★
- **MÚZEUM MESTA BRATISLAVY** ★
  Expozície:
  Múzeum dejín mesta Stará radnica
  Múzeum historických interiérov Apponyiho palác
  Múzeum vinohradníctva Apponyiho palác
  Múzeum farmácie – Lekáreň U červeného raka
  Múzeum hodín – Dom u dobrého pastiera
  Múzeum Arthura Fleischmanna
  Múzeum J. N. Hummela
  Hrad Devín
  Antická Gerulata Rusovce
- **SLOVENSKÉ NÁRODNÉ MÚZEUM**
  Expozície v Bratislave:
  Prírodovedné múzeum
  Historické múzeum
  Archeologické múzeum
  Múzeum židovskej kultúry
  Múzeum kultúry Karpatských nemcov
  Múzeum kultúry Maďarov na Slovensku
  Múzeum kultúry Chorvátov na Slovensku
  Múzeum Červený Kameň Častá
- MÚZEUM ČESKOSLOVENSKÉHO OPEVNENIA
- MÚZEUM DOPRAVY
- MÚZEUM OBCHODU
- VODÁRENSKÉ MÚZEUM

GALÉRIE

- **GALÉRIA MESTA BRATISLAVY** ★
  Expozície:
  Mirbachov palác
  Pálffyho palác
- **GALÉRIA NEDBALKA** ★
- **SLOVENSKÁ NÁRODNÁ GALÉRIA**
- GALÉRIA ÚĽUV

★ člen Bratislava Tourist Board

DANUBIANA MEULENSTEEN ART MUSEUM ★
Vodné dielo, 851 10 Bratislava-Čunovo
Telefón: +421 2 6252 8501
E-mail: danubiana@danubiana.sk
Komunikácia v jazykoch: SK, EN

Web: SK, EN
www.danubiana.sk

Danubiana sa nachádza necelých 20 km južne od Bratislavy a leží na dunajskom polostrove. Od roku 2000 až dodnes múzeum uskutočnilo desiatky výstav najprestížnejších osobností slovenskej, európskej a svetovej výtvarnej scény (Joan Miró, Karel Appel, Sam Francis, Miroslav Cipár, Markus Prachensky, Ilona Kesserü Ilona, Rudolf Sikora, Vladimír Kompánek a ďalší). Múzeum ponúka aj sochársky park a terasu na streche budovy, na ktorej sa tiež nachádzajú sochy.

GALÉRIA MESTA BRATISLAVY ★ BC
Františkánske nám. 11, 815 35 Bratislava
Telefón: +421 2 5443 5102
E-mail: gmb@gmb.sk
Komunikácia v jazykoch: SK, EN

Web: SK, EN
www.gmb.sk

Expozície druhej najväčšej galérie na Slovensku sa nachádzajú v centre mesta. V Mirbachovom paláci (Františkánske nám. 11) zaujmú grafické kabinety – interiérové výzdoby stien s grafickými listami v paneloch. Stálu expozíciu tvorí aj stovka diel stredoeurópskeho barokového maliarstva a sochárstva. Pálffyho palác (Panská 19) sústreďuje diela slovenského a stredoeurópskeho výtvarného umenia 19. a 20. storočia, prezentuje aj gotickú maľbu a plastiku a nájdete tu aj stálu expozícia keltského kovolejárstva a mincovníctva a vizuálny experiment nekonečna Pasáž Mateja Kréna. Obidva paláce ponúkajú aj dočasné tematické výstavy.

MÚZEUM MESTA BRATISLAVY ★ BC
Radničná 1, 815 18 Bratislava
Telefón: +421 2 5910 0812, +421 2 5910 0811
E-mail: mmba@bratislava.sk
Komunikácia v jazykoch: SK, EN

Web: SK, EN
www.muzeum.bratislava.sk

Múzeum mesta Bratislavy, založené v roku 1868, je najstarším múzeom s nepretržitou prevádzkou na Slovensku. Činnosť múzea je zameraná na dokumentovanie a prezentovanie dejín mesta. Zbierky mimoriadnej umeleckohistorickej hodnoty dokladajú dejiny mesta prostredníctvom archeologických nálezov, pamiatok na bohatú remeselnú činnosť i priemysel, vinohradníctvo, kultúrny i spoločenský život ale i etnológiu, dejiny farmácie a numizmatiku.

Expozície:

MÚZEUM DEJÍN MESTA STARÁ RADNICA
Primaciálne námestie 3
MÚZEUM HISTORICKÝCH INTERIÉROV APPONYIHO PALÁC
Radničná 1
MÚZEUM VINOHRADNÍCTVA APPONYIHO PALÁC
Radničná 1
MÚZEUM FARMÁCIE LEKÁREŇ U ČERVENÉHO RAKA
Michalská 26
MÚZEUM HODÍN DOM U DOBRÉHO PASTIERA
Židovská 3
MÚZEUM J. N. HUMMELA
Klobučnícka 2
HRAD DEVÍN
Muránska 10
ANTICKÁ GERULATA RUSOVCE
Gerulatská 7

GALÉRIA NEDBALKA ★
Nedbalova 17
Telefón: +421 2 2076 6031
E-mail: nedbalka@nedbalka.sk
Komunikácia v jazykoch: SK, EN (tablet DE, FR)

Web: SK, EN, DE
www.nedbalka.sk

Budova Galérie Nedbalka ukrýva nečakane pôsobivý interiér s vnútorným členením, pripomínajúcim Guggenheimovo múzeum v New Yorku. Štyri poschodia však predovšetkým poskytujú priestor pre stálu expozíciu, venovanú zrodu a vývinu výtvarnej moderny Slovenska. Obraz dejín maliarstva a sochárstva na Slovensku v 20. storočí je vystavaný z diel L. Mednyánszkeho, D. Skuteckého, M. Galandu, M. Benku, M. Laluhu, M. Paštéku, L. Gudernu a mnohých ďalších tvorcov. Na prízemí nájdu návštevníci aktuálnu výstavu primárne venovanú tvorbe slovenských autorov.

GALÉRIA INSITNÉHO UMENIA
Schaubmarov mlyn,
Cajlanská 255, 902 01 Pezinok
sng@sng.sk
Web: SK, EN
www.sng.sk

GALÉRIA ÚĽUV
Obchodná 64, 816 11 Bratislava
craft@uluv.sk
Web: SK, EN
www.uluv.sk

MALOKARPATSKÉ MÚZEUM PEZINOK
M. R. Štefánika 4, 902 01 Pezinok
muzeumpezinok@muzeumpezinok.sk
Web: SK, EN, DE
www.muzeumpezinok.sk

MÚZEUM ČERVENÝ KAMEŇ ČASTÁ
Hrad Červený Kameň, 900 89 Častá
objednavkymck@gmail.com
Web: SK, EN
www.hradcervenykamen.sk

MÚZEUM ČESKOSLOVENSKÉHO OPEVNENIA
Viedenská cesta, pri hraničnom priechode Berg
mpo@mpo.sk
Web: SK, EN, HU
www.mpo.sk

MÚZEUM DOPRAVY
Šancová 1/A, 811 05 Bratislava
muzeumdopravy@stm-ke.sk
Web: SK
www.muzeumdopravy.com

MÚZEUM OBCHODU
Linzbothova 16, 821 06 Bratislava
Biela 6, 811 01 Bratislava
muzeumobchodu@gmail.com
Web: SK
www.muzeumobchodu.sk

SLOVENSKÁ NÁRODNÁ GALÉRIA
Námestie Ľ. Štúra 4, 811 02 Bratislava
sng@sng.sk
Web: SK, EN
www.sng.sk

SLOVENSKÉ NÁRODNÉ MÚZEUM BC
Vajanského nábrežie 2, 811 02 Bratislava
zuzana.vasaryova@snm.sk
www.snm.sk

Expozície v Bratislave:
PRÍRODOVEDNÉ MÚZEUM
Vajanského nábr. 2
HISTORICKÉ MÚZEUM
Bratislavský hrad
ARCHEOLOGICKÉ MÚZEUM
Žižkova 12
MÚZEUM ŽIDOVSKEJ KULTÚRY
Židovská 17
MÚZEUM KULTÚRY KARPATSKÝCH NEMCOV
Žižkova 14
MÚZEUM KULTÚRY MAĎAROV NA SLOVENSKU
Žižkova 14
MÚZEUM KULTÚRY CHORVÁTOV NA SLOVENSKU
Istrijská 68

Web: SK, EN
www.snm.sk

VODÁRENSKÉ MÚZEUM
Devínska cesta 5364, 841 04 Bratislava
vodarenskemuzeum@bvsas.sk
Web: SK
www.bvsas.sk

Na krídlach hudby

V minulosti mesto hostilo viacerých hudobných veliká-nov. Ich stopy pripomínajú pamätné tabule na stenách palácov. Počas celého roka mesto žije kultúrnymi podujatiami, ktoré si môžete vychutnať v historických interiéroch divadla a filharmónie, ale aj priamo v uliciach mesta.

Návštevy hudobných géniov

V domoch bratislavských šľachticov často zneli skladby slávnych predstaviteľov klasickej hudby, dokonca aj v podaní samotných autorov. W.A. Mozart ako šesťročný v roku 1762 koncertoval na Ventúrskej ulici a Franz Liszt na mieste, kde dnes stojí Univerzitná knižnica. Ludwig van Beethoven tiež navštívil Bratislavu. Joseph Haydn pôsobil ako dirigent kniežaťa Mikuláša I. Esterházyho v jeho paláci na Kapitulskej ulici a v roku 1772 dirigoval orchester aj na plese v Grassalkovichovom paláci, pri príležitosti svadby dcéry Márie Terézie, Kristíny.

Múzeum z rodného domu

Hudobný skladateľ, klavirista a dirigent Johann Nepomuk Hummel je rodákom z Bratislavy a autorom viacerých opier, klavírnych koncertov a omší. Dostal základy hudobného vzdelania od W. A. Mozarta, spolupracoval aj s J. Haydnom a bol koncertným majstrom kapely kniežaťa M. Esterházyho. Ruský klavirista a skladateľ Anton Rubinstein odohral pamätný koncert v Bratislave, výťažok použili na výstavbu pamätníka venovaného Hummelovi. V renesančnom záhradnom dome na Klobučníckej ulici, kde sa narodil v r. 1778, je zriadené múzeum s ukážkami notových záznamov jeho diel a kolekciou hudobných nástrojov.

Výnimočné umenie vo veľkolepom priestore

Kvalitné predstavenia, čarovné melódie, špičkoví umelci svetového formátu a bohatý repertoár si zaslúžia aj výnimočné priestory. Historická budova Slovenského národného divadla a Reduta, sídlo Slovenskej filharmónie, sú reprezentatívnou ozdobou Hviezdoslavovho námestia. Nová budova Slovenského národného divadla na nábreží Dunaja je tiež obdivuhodným architektonickým dielom, ale už moderného vzhľadu. Vyberte si z ponuky opery, baletu, činohry a koncertov klasickej hudby a spojte umelecký zážitok aj s prehliadkou interiéru.

Festivaly rôznych žánrov

Na bratislavských hudobných festivaloch si príde na svoje milovník každého hudobného žánru. Tieto podujatia sa konajú pravidelne každý rok a majú medzinárodný rozsah. Pre prívržencov klasiky odporúčame prvotriedne podujatia ako Bratislavské hudobné slávnosti, Konvergencie, Viva Musica!, Symfónia umenia, pre fanúšikov iných hudobných štýlov Uprising reggae World Music Festival, Bratislavské jazzové dni, Festival adventnej a vianočnej hudby, ale máme aj gitarový, organový, zborový a folklórny festival.

Tri mesiace kultúry

Bratislavské kultúrne leto je séria multižánrových programov pre rôzne záujmy a vekové kategórie v uliciach mesta. Najväčší letný kultúrny festival hlavného mesta plný koncertov a predstavení.

NA KRÍDLACH HUDBY

ODPORÚČAME

MÚZEÁ S TEMATIKOU HUDBY

- MÚZEUM J. CIKKERA
- PAMÄTNÝ DOM J. N. HUMMELA
- SNM – HUDOBNÉ MÚZEUM

DIVADLÁ

- **SLOVENSKÉ NÁRODNÉ DIVADLO** ★
- DIVADLO P. O. HVIEZDOSLAVA
- DIVADLO ASTORKA KORZO´90
- DIVADLO ARÉNA

KONCERTNÉ SIENE

- KONCERTNÁ SIEŇ KLARISKY
- MOYZESOVA SIEŇ
- SLOVENSKÁ FILHARMÓNIA
- SLOVENSKÝ ROZHLAS

ORGANIZÁTOR PODUJATÍ

- **BRATISLAVSKÉ KULTÚRNE A INFORMAČNÉ STREDISKO** ★

★ člen Bratislava Tourist Board

BRATISLAVSKÉ KULTÚRNE A INFORMAČNÉ STREDISKO ★
Židovská 1, 815 15 Bratislava
Telefón: +421 917 761 613
E-mail: bkis@bkis.sk
Komunikácia v jazykoch: SK, EN

Web: SK
www.bkis.sk

Príspevková organizácia hlavného mesta SR Bratislavy a jej hlavnou úlohou je vytváranie podmienok pre rozvoj v oblasti kultúry a spoločenského života, organizovanie kultúrnych podujatí pre širokú verejnosť. Jej najväčším projektom sú podujatia Bratislavské kultúrne leto, Bratislavské Dni, Vianočné trhy a Veľkonočné trhy.

SLOVENSKÉ NÁRODNÉ DIVADLO ★
Pribinova 17, 819 01 Bratislava
Telefón: +421 2 2047 2270, +421 2 2047 2102
E-mail: tickets@snd.sk, henrieta.borowiecka@snd.sk
Komunikácia v jazykoch: SK, EN, DE, F

Web: SK, EN, DE
www.snd.sk

Slovenské národné divadlo začalo písať svoje dejiny roku 1920. Dnešné Slovenské národné divadlo tvoria tri zložky so stálym profesionálnym umeleckým súborom: Činohra, Opera a Balet. Súbory SND hrajú v dvoch divadelných budovách, v Historickej budove SND, ktorá sa nachádza na Hviezdoslavovom námestí a v novej budove Slovenského národného divadla. Predstavenia na všetkých scénach SND sa konajú počas divadelnej sezóny zväčša každý deň (opera a balet), respektíve každý deň okrem pondelka (činohra). Divadelná sezóna trvá od začiatku septembra do konca júna.

PAMÄTNÝ DOM J. N. HUMMELA ★
Klobučnícka 2, 811 02 Bratislava
mmba@bratislava.sk
Web: SK, EN
www.muzeumbratislava.sk

DIVADLO ARÉNA
Viedenská cesta 10, 851 01 Bratislava
pokladna@divadloarena.sk
Web: SK
www.divadloarena.sk

DIVADLO ASTORKA – KORZO '90
Nám. SNP 33, 811 01 Bratislava
pokladna@astorka.sk
Web: SK
www.astorka.sk

SNM – HUDOBNÉ MÚZEUM
Brämerova kúria, Žižkova 18, 810 06 Bratislava
silvia.dydnanska@snm.sk
Web: SK, EN
www.muzeumbratislava.sk

KONCERTNÁ SIEŇ KLARISKY
Klariská ulica 330/1, 811 03 Bratislava
bkis@bkis.sk
Web: SK
www.bkis.sk

DIVADLO P. O. HVIEZDOSLAVA
Laurinská 20, 811 09 Bratislava
bkis@bkis.sk
Web: SK
www.dpoh.sk

MOYZESOVA SIEŇ
Vajanského nábrežie 12, 811 02 Bratislava
fif.moyzesova@uniba.sk
Web: SK, EN
www.fphil.uniba.sk

MÚZEUM JÁNA CIKKERA
Fialkové údolie 2, 811 01 Bratislava
muzeum@jan-cikker.org
Web: SK
www.jan-cikker.org

SLOVENSKÁ FILHARMÓNIA
Medená 3, 816 01 Bratislava
filharmonia@filharmonia.sk
Web: SK, EN
www.filharmonia.sk

SLOVENSKÝ ROZHLAS
Mýtna 1, 817 55 Bratislava
richard.bednar@rtvs.sk
Web: SK, EN, DE
www.sosr.rtvs.sk

Slovenské národné divadlo

Mesto na rôzne spôsoby

Obdivovať architektúru a úžasné panorámy, vybrať sa po stopách korunovačného sprievodu alebo sa vrátiť do čias socializmu, oboznámiť sa so životom slávnych osobností, vypočuť si pútavé príbehy, spoznať lokálne chute, tradície a stretnúť sympatických ľudí – na výber sú štandardné prehliadky top atrakcií alebo tematické okruhy šité na mieru.

Tematické prehliadky

Turistické informačné centrum BTB ponúka garantované pešie prehliadky historického centra mesta so sprievodcom v slovenskom, anglickom alebo nemeckom jazyku (v prípade dostupnosti sprievodcu aj v inom jazyku), ktoré sa začínajú denne o 14.00 s odchodom od TIC (Klobučnícka ulica 2). Záujem o prehliadku je treba nahlásiť minimálne 2 hodiny vopred. S turistickou kartou Bratislava CARD je prehliadka zadarmo. Trasa hodinovej prehliadky: Primaciálne námestie – nádvorie Starej radnice – Hlavné námestie – Františkánske námestie – Biela ulica – Michalská ulica – Michalská brána – Ventúrska ulica – Panská ulica – Rudnayovo námestie. Turistické informačné centrum BTB a ďalší špecialisti (viď str. 64) zabezpečia prehliadky podľa individuálnych požiadaviek a pre všetky záujmy.
V ponuke je Bratislava korunovačná, postkomunistická, sakrálna, židovská, hudobná, kulinárska, vinárska, pivná, zelená, večerná, alternatívna, spoznávanie mesta pešo, behom, v autobuse, v turistickom vláčiku, v retro aute, na lodi, na motorovom člne, na segway a na bicykli, ako aj ďalšie programy pre rodiny a výlety do regiónu.

Korunovačná Bratislava

Dnešná Bratislava bola kedysi korunovačným mestom Uhorského kráľovstva. V Katedrále sv. Martina v rokoch 1563 – 1830 korunovali 10 kráľov, 7 kráľovských manželiek a významnú vládnucu panovníčku Máriu Teréziu. V uliciach súčasnej Bratislavy sa nachádzajú budovy, ktoré boli svedkami korunovačného obradu a časť trasy pôvodného korunovačného sprievodu je vyznačená mosadznými korunkami v dlažbe. Kráľovská minulosť ožíva každý rok aj počas korunovačných dní historickým sprievodom a rytierskym turnajom.

Programy pre deti BC

Návštevníkov s deťmi čakajú zaujímavé expozície múzeí, napr. Múzea dopravy a Prírodovedného múzea a kúzelné výhľady z Bratislavského hradu a z hradu Devín. Deti sa môžu vybehať v mestských parkoch alebo lesoparku, kde sú viaceré zábavné prvky – lanovka na Kamzík, bobová dráha, lanové centrum. Milovníci zvierat majú povinnú zastávku v bratislavskej ZOO. Nielen počas dažďivých dní si môžu deti zaskákať v Jump Arene, navštíviť zážitkové centrum vedy Aurelium, galériu ilúzií Multium vytvorenú zrkadlami, vyrobiť si vlastnú sladkosť v Bon Manufaktur a vyskúšať tvorivosť v Medzinárodnom dome umenia pre deti Bibiana.

Interaktívna šifrovacia hra
Korunovačnú trasu môžete absolvovať aj samostatne s pomocou interaktívnej šifrovacej hry vo Vašom mobile na bystronovci.sk.

Bibiana

ODPORÚČAME

ZAŽITE V MESTE

- **TOUR4U – UNIKÁTNE PREHLIADKY MESTA ★**
- **ZOO BRATISLAVA ★**
- **ŽIDOVSKÁ NÁBOŽENSKÁ OBEC BRATISLAVA ★**
- AURELIUM – ZÁŽITKOVÉ CENTRUM VEDY
- BIBIANA – MEDZINÁRODNÝ DOM UMENIA PRE DETI
- BON MANUFAKTUR
- CYBER JUMBP
- GALÉRIA MULTIUM
- HANGAIR – AKADÉMIA AKČNÝCH ŠPORTOV V BRATISLAVA
- JUMP ARENA
- TURIZMUS REGIÓNU BRATISLAVA – KRAJSKÁ ORGANIZÁCIA CESTOVNÉHO RUCHU

★ člen Bratislava Tourist Board

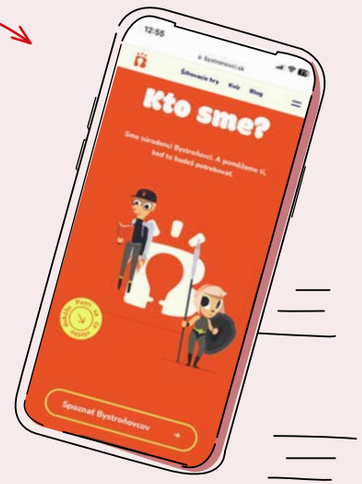

Hrad Červený Kameň

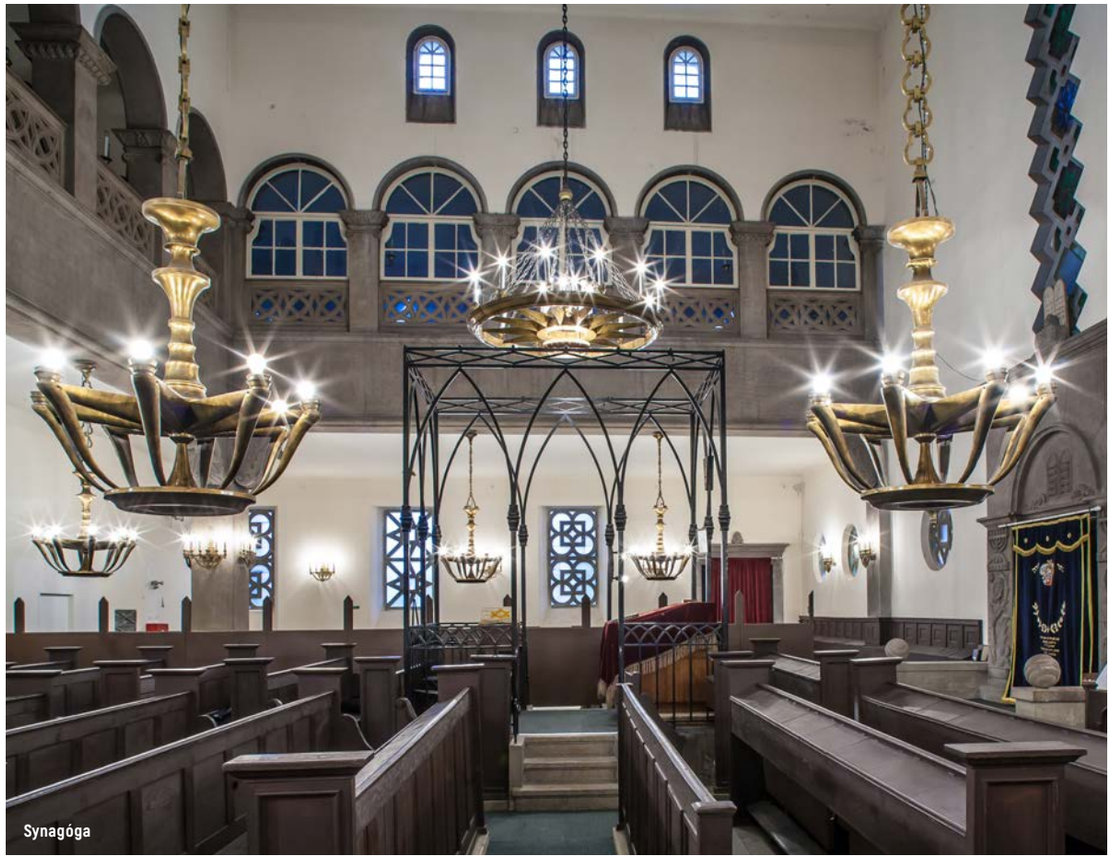

Synagóga

Alternatívna Bratislava
Špeciálne prehliadky socialistickej architektúry mesta, legendárnej panelákovej džungle a cintorína sovietskych vojakov na Slavíne je možné absolvovať v automobilovom veteráne Škoda alebo v retro buse. Ďalšou autentickou atrakciou je vojenský bunker bývalého obranného systému pri hranici železnej opony, kde sídli Múzeum petržalského opevnenia.

Židovská Bratislava

Bratislava má bohatú židovskú históriu a napriek tragédiám sa v meste dodnes nachádza veľa zaujímavých miest, ktoré pripomínajú miestnu židovskú komunitu a sú súčasťou židovského kultúrneho dedičstva, napr. Židovská ulica, pamätník Chatama Sofera, synagóga, Židovské komunitné múzeum a Múzeum židovskej kultúry, pamätník holokaustu či dva židovské cintoríny.

Výlety do regiónu

Jedinečná poloha Bratislavy vytvára úžasné možnosti na výlety do okolia. V ponuke sú vínne pivnice kráľovských miest (Pezinok, Modra, Svätý Jur) na Malokarpatskej vínnej ceste, husacina v Slovenskom Grobe, ľudová majolika v Modre, hrad Červený Kameň aj so sokoliarskym dvorom v Častej, Slnečné jazerá a aquapark v Senci, pútnické miesto Marianka, oáza sibírskych tigrov v Kostolnej, vodné mlyny na Dunaji a hustá sieť cyklociest.

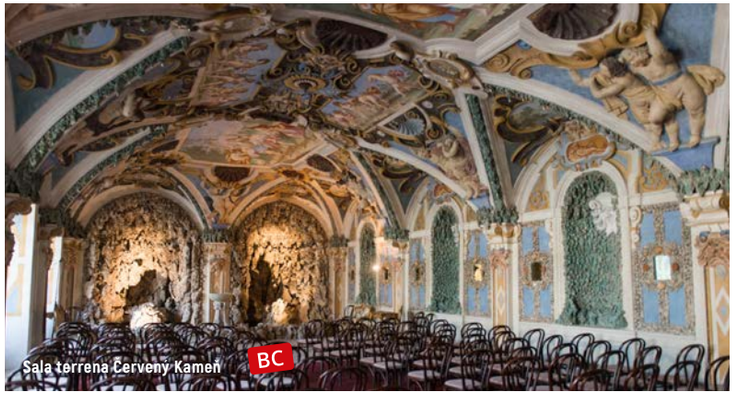

Sala terrena Červený Kameň

Pamätník Brána slobody Devín

TOUR4U – UNIKÁTNE PREHLIADKY MESTA ★
Panská 37, 811 01 Bratislava
Telefón: +421 903 302 817
E-mail: info@tour4u.sk
Komunikácia v jazykoch: SK, EN, DE, ES, IT

Web: SK, EN, DE
www.presporacik.sk

Ako jediná spoločnosť v Bratislave ponúka pravidelne a celoročne vyhliadkové jazdy po Bratislave unikátnym vozidlom Prešporáčik® Oldtimer s audio-sprievodcom až v 21 jazykoch (okruh Starým Mestom, Hradný alebo Panoramatický okruh). Prešporáčik® Oldtimer Vás prevezie tými najkrajšími, najzaujímavejšími, historickými ale aj novodobými časťami mesta.

ZOO BRATISLAVA ★
Mlynská dolina 1A, 842 27 Bratislava
Telefón: +421 2 6010 2111
E-mail: zoo@zoobratislava.sk
Komunikácia v jazykoch: SK, EN

Web: SK, EN
www.zoobratislava.sk

Bratislavská ZOO bola založená v roku 1960 na úpätí Malých Karpát s rozlohou 96 ha, v ktorej sa stretáva listnatý les, lúka, chladné údolie a prírodné jazierka. Vo svojej starostlivosti má 1104 jedincov zo 185 druhov. K najvzácnejším patria adax núbijský, diviak visajanský, orangutan sumatriansky, kulan turkménsky, gibon zlatolíci, hrošík libérijský, leopard cejlónsky. Je tiež jediná zoo na Slovensku, v ktorej nájdete šimpanzy, žirafy či nosorožce.

ŽIDOVSKÁ NÁBOŽENSKÁ OBEC ★
Kozia 18, 814 47 Bratislava
tajomnik@znoba.sk
Web: SK, EN
www.znoba.sk
www.jewishbratislava.sk

AURELIUM ZÁŽITKOVÉ CENTRUM VEDY
Bojnická 3, 831 04 Bratislava
aurelium@cvtisr.sk
Web: SK
www.aurelium.sk

BIBIANA MEDZINÁRODNÝ DOM UMENIA PRE DETI
Panská 41, 815 39 Bratislava
bibiana@bibiana.sk
Web: SK, EN
www.bibiana.sk

GALÉRIA MULTIUM
Zámocká 26, 811 01 Bratislava
gallery@multium.sk
Web: SK, EN
www.multium.sk

JUMP ARENA
Ivánska cesta 30/D, 821 04 Bratislava
info@jumparena.sk
Web: SK
www.jumparena.sk

TURIZMUS REGIÓNU BRATISLAVA – KRAJSKÁ ORGANIZÁCIA CESTOVNÉHO RUCHU ★
Sabinovská 16, 820 05 Bratislava
info@bratislavaregion.travel
Web: SK, EN, DE
www.bratislavaregion.travel

Ponúkame vám najrenomovanejších
SPRIEVODCOV BRATISLAVOU

→ Viac ako 50 rokov skúseností
→ Prehliadky mesta v 20 jazykoch
→ Bezplatná prehliadka s Bratislava CARD

www.visitbratislava.com
BRATISLAVA

Aktívny oddych v prírode

Objavte zelené zákutia mesta a nájdite si čas na relax. Vymeňte ruch veľkomesta za zvuky prírody, prenocujte v domčeku na strome, zabehnite si svoj maratón, spoznajte okolie zo sedadla bicykla a chyťte tú správnu vlnu.

Cyklomost slobody Devínska Nová Ves

Mestské lesy

Sandberg

Les v meste

Z mesta je to len na skok do lesa. Horský park s pôvodným lesným prostredím sa pýši 130-ročnou horárňou. Obľúbenou rekreačnou lokalitou je aj bratislavský lesopark s televíznou vežou na vrchu Kamzík, ktorá ponúka panoramatický výhľad na okolie z otáčajúcej sa reštaurácie. Medzi stanicami Kamzík a Železná studnička premáva sedačková lanovka, cieľom rodinných výletov je aj bobová dráha s lanoparkom a milovníkov prírodnej romantiky potešia dva domčeky v korunách stromov. Chránené územia okolo riek, Devínska Kobyla a Malé Karpaty vytvárajú ideálne podmienky na organizované pozorovanie vtákov, flóry a fauny. Unikátne je aj nálezisko skamenelín pravekých morských živočíchov Sandberg.

Parky s nádychom histórie

Centrum mesta osviežujú parky, ktorých história siaha až do 18. storočia. Voľné chvíle si môžete spríjemniť v Sade J. Kráľa, v najstaršom verejnom parku v strednej Európe alebo v Medickej záhrade či v Botanickej záhrade. Zaujímavosťou Grassalkovichovej záhrady pri prezidentskom paláci je aleja stromov vysadená hlavami štátov počas návštev Slovenska. Baroková záhrada na hrade je zrekonštruovaná podľa plánov z čias panovania Márie Terézie.

Do tempa!

Zelené zóny mesta sú vyhľadávanými lokalitami pre nadšencov behu. Absolvujte bežeckú prehliadku mesta alebo si vyberte z bežeckých podujatí a maratónov.

Na dvoch kolesách

Spoznajte mesto zo sedadla bicykla, absolvujte organizovanú cykloprehliadku alebo si zapožičajte žltý mestský bicykel. Z centra mesta sa napojíte na dve medzinárodné cyklotrasy - Dunajskú (Eurovelo 6) a Cyklotrasu železnej opony (Eurovelo 13), ktoré vedú pozdĺž riek Dunaj a Morava smerom do Rakúska alebo Maďarska. Na bicykli sa dostanete aj k hradu Devín alebo k múzeu Danubiana v Čunove. Pre milovníkov prírody odporúčame cyklistické výlety v Malých Karpatoch a adrenalínoví fanatici sa môžu spustiť v bratislavskom lesoparku po downhillovej trati s prekážkami.

Relax pri vode

Počas horúčav lákajú k osveženiu jazerá, kde si prídu na svoje aj milovníci vodných športov. Rýchloľny, skútre, surfing, vodné lyže, hydrospeed môžete vyskúšať na viacerých vodných plochách a Zlaté piesky ponúkajú aj adrenalínový wakeboarding a flyboard. Prírodné krásy Dunaja a jeho mŕtvych ramien lákajú k veslovaniu.

Na divokých vlnách

Areál Divoká Voda v Čunove ponúka tímový rafting, surfovú vlnu a iný vodný adrenalín.

Sad J. Kráľa

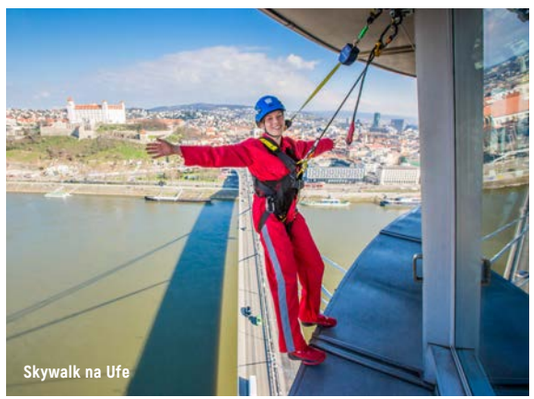
Skywalk na Ufe

Divoká voda

ODPORÚČAME

PRÍRODA

- BIELY KRÍŽ
- BOTANICKÁ ZÁHRADA
- BRATISLAVSKÝ LESOPARK
- HORSKÝ PARK
- KARLOVESKÉ RAMENO
- LANOVKA KAMZÍK
- SAD JANKA KRÁĽA
- WATCHING.SK
- ŽELEZNÁ STUDNIČKA

BEH

- GO RUNNING TOURS BRATISLAVA

VODNÉ ZÁŽITKY

- **AREÁL A HOTEL DIVOKÁ VODA ČUNOVO ★**
- **HOT CHILLI LODE ★**
- **SPEEDBOATS ★**
- **UFO SKYWALK ★**
- JAZERO DRAŽDIAK
- WAKELAKE ZLATÉ PIESKY

ŠPORTOVÉ AREÁLY A ATRAKCIE

- **SPRÁVA TELOVÝCHOVNÝCH A REKREAČNÝCH ZARIADENÍ HLAVNÉHO MESTA SLOVENSKEJ REPUBLIKY BRATISLAVY ★**
- BOBOVÁ DRÁHA
- LANOLAND KOLIBA
- ZÁVODISKO BRATISLAVA

POŽIČOVNE BICYKLOV

- BRATISLAVA SEGWAY
- CITY RENTAL
- REKOLA
- SLOVNAFTBAJK BIKESHARING
- TURISTICKÁ INFORMAČNÁ KANCELÁRIA DEVÍNSKA NOVÁ VES

★ člen Bratislava Tourist Board

AREÁL A HOTEL DIVOKÁ VODA ČUNOVO ★
Vodné dielo – Čunovo, 850 09 Bratislava
Telefón: +421 905 313 429
E-mail: hotel@divokavoda.sk
Komunikácia v jazykoch: SK, EN

Web: SK, EN
www.divokavoda.sk

Areál a hotel Divoká Voda ponúka široké možnosti športového vyžitia, a to až v 16 vodných a suchozemských aktivitách. Sme jedinečným miestom, kde vám usporiadame tematický firemný event či športový deň pre zamestnancov, vianočný večierok, príp. školenie, ale rovnako aj nezabudnuteľné rodinné stretnutie, svadbu, krstiny, jubileá. Pripravíme deň plný zážitkov a adrenalínu doplnený výborným jedlom z našej kuchyne. K dispozícii máme ubytovanie v 3* hoteli, v drevených bungalovoch alebo kempingu.

HOT CHILLI LODE ★
Komárovská 47, 82106 Bratislava
Telefón: +421 910 312 399
E-mail: prenajom@lodi.sk
Komunikácia v jazykoch: SK, EN

Web: SK
www.hotchillilode.sk

Ponúkame vám atraktívny i romantický pohľad z našich lodí, člnov a vodných skútrov na nábrežie Bratislavy, priľahlé zátoky a ramená, slovenskú i rakúsku časť Dunaja. Naši kapitáni vás budú profesionálne a bezpečne sprevádzať vašou plavbou. Či už pôjdete v kravate, kostýme, či teniskách, so sebou si môžete zobrať až 8 osôb. Získajte s nami nezabudnuteľný zážitok. Nemusíte loď vlastniť, stačí si ju u nás požičať.

SPRÁVA TELOVÝCHOVNÝCH A REKREAČNÝCH ZARIADENÍ HLAVNÉHO MESTA SLOVENSKEJ REPUBLIKY BRATISLAVY ★
Junácka 4, 831 04 Bratislava
Telefón: +421 2 4437 3477
E-mail: info@starz.sk
Komunikácia v jazykoch: SK, EN, DE

Web: SK
www.starz.sk

Vytvárame rozvoj záujmovej telovýchovnej, športovej a rekreačnej činnosti pre obyvateľov a návštevníkov hlavného mesta SR. Spravujeme a zabezpečujeme využívanie telovýchovných, rekreačných a športových zariadení a objektov formou krátkodobého prenájmu na športovú činnosť. Organizujeme športové a športovo-kultúrne podujatia. Počas sezóny môžete navštíviť letné kúpaliská a workoutové ihriská: kupaliska.bratislava.sk

RAČANSKÁ LOKÁLKA ★
Telefón: +421 948 004 530
E-mail: info@peknacesta.info
Komunikácia v jazykoch: SK, EN

Web: SK, EN
shop.bratislavaregion.travel

Nasadnite na Račanskú lokálku a od júna do septembra sa nechajte povoziť vinohradmi. Na jednotlivých zastávkach sa môžete zdržať tak dlho, ako uznáte za vhodné. Na južných svahoch najstaršej a najznámejšej vinohradníckej oblasti na Slovensku na vás dýchne atmosféra starých i nových pivníc, očarí vás výhľad na nekonečné zelené vinice a najmä ochutnáte tunajší typický nápoj kráľov. Račanská lokálka vás dovezie k tomu najlepšiemu vínu z Malých Karpát, vyrobenému len z hrozna dopestovaného v račianskom chotári.

BOTANICKÁ ZÁHRADA
Botanická 3, 841 04 Bratislava
jaroslav.bella@rec.uniba.sk
Web: SK
www.uniba.sk/botanicka_zahrada

BOBOVÁ DRÁHA
Kamzík-Les, 831 01 Bratislava
ba.bobova@gmail.com
Web: SK
www.bobodraha.sk

HORSKÝ PARK
Lesná 1, 811 04 Bratislava
info@horaren.sk
Web: SK
www.horaren.sk

LANOLAND KOLIBA
Kamzík-Les, 831 01 Bratislava
info@lanoland.sk
Web: SK
www.lanoland.sk

BRATISLAVA SEGWAY
Laurinská 3, 811 01 Bratislava
office@bratislavasegway.sk
Web: SK, EN
www.bratislavasegway.sk

SLOVNAFTBAJK BIKESHARING
Vlčie hrdlo 1, 824 12 Bratislava
info@slovnaftbajk.sk
Web: SK, EN
www.slovnaftbajk.sk

SPEEDBOATS
Šikmá 4, 821 06 Bratislava
info@speedboats.sk
Web: SK
www.speedboats.sk

TURISTICKÁ INFORMAČNÁ KANCELÁRIA DEVÍNSKA NOVÁ VES
Istrijská 48, 841 07 Bratislava
info@tikdnv.sk
Web: SK, EN, DE
www.tikdnv.sk

WAKELAKE ZLATÉ PIESKY
Cesta na Senec, 821 04 Bratislava
info@wakelake.sk
Web: SK, EN
www.wakelake.sk

WATCHING.SK
Koprivnická 15, 841 01 Bratislava
info@watching.sk
Web: SK, EN
www.watching.sk

CITY RENTAL
Michalská 9, 811 03 Bratislava
info@cityrental.sk
Web: SK, EN
www.cityrental.sk

tekute poklady, mesto na
rozne sposoby

Ponuka pestrých chutí

Bratislava bola vždy križovatkou rôznych národov. Pestrosť chutí bratislavskej kuchyne je výsledkom variability používaných ingrediencií a spôsobov prípravy pokrmov z obdobia Rakúsko-uhorskej monarchie a tradičných slovenských jedál. Kulinárske zážitky mesta dopĺňa bohatá ponuka špecialít z iných kútov sveta pripravených kuchármi s medzinárodnými skúsenosťami.

Od streetfoodu k večeri s panorámou

Bratislava ponúka pestrú paletu stravovacích zariadení, kde môžete zahnať hlad, vyskúšať lokálne špeciality a posedieť si v príjemnej spoločnosti. Či sa zastavíte na rýchly snack v streetfoodovom bistre alebo si vychutnáte viacchodové menu v trendových reštauráciách s medzinárodnou kuchyňou, máte si z čoho vybrať. Dajte si obedňajšiu pauzu v historickom centre mesta v bezprostrednej blízkosti turistických pamiatok alebo na nábreží Dunaja. Večera chutí najlepšie pri romantickej panoráme napríklad z vyhliadkovej veže UFO na moste SNP alebo z otáčajúcej sa reštaurácie na televíznej veži Kamzík. Tradičné slovenské a prešporské jedlá nájdete na jedálnych lístkoch každého dobrého podniku, ktoré sú často preslávené aj svojím pivom.

Ochutnajte Bratislavu

Základnými surovinami tradičných jedál slovenskej kuchyne ovplyvnenej pastierskou kultúrou sú zemiaky, kapusta a ovčí syr. Ochutnajte bryndzové halušky, kapustové strapačky, zemiakové placky, pirohy, fazuľovú alebo kapustovú polievku, slané pagáče a sladké záviny. Blízkosť Dunaja a maďarský vplyv sa prejavuje v ponuke v podobe jedál z rýb a objednať si môžete aj maďarský guláš či perkelt s haluškami. Sviečková s knedľami a iné výdatné české špeciality chutia najlepšie s pivom. Na viacerých miestach si pochutnáte aj na špecialitách talianskej a ázijskej kuchyne.

Rožky s chránenou receptúrou

Najznámejšou špecialitou a obľúbeným suvenírom z Bratislavy sú bratislavské rožky. Ich história siaha až do 16. storočia. Kedysi ich pravidelne dodávali dokonca aj na cisársky dvor do Viedne. Dnes sú zapísané medzi chránené výrobky v Európskej únii ako zaručená tradičná špecialita. Môžu byť vyrobené výlučne ručne podľa predpísanej receptúry bez chemických prísad a povrch musí byť lesklý a mramorovaný. Existujú dva druhy tejto sladkej pochúťky - v tvare písmena C s orechovou náplňou a v tvare podkovičky s makovou plnkou.

PONUKA PESTRÝCH CHUTÍ

ODPORÚČAME

REŠTAURÁCIE

- **BRATISLAVSKÁ REŠTAURÁCIA FLAGSHIP ★**
- **FACH ★**
- **VEŽA RESTAURANT ★**
- AUŠPIC
- BISTRO ST. GERMAIN
- CARNEVALLE
- LEBERFINGER
- ZYLINDER

KAVIARNE, CUKRÁRNE

- **BRATISLAVSKÁ KAVIAREŇ F.X.MESSERSCHMIDT ★**
- KAFFEE MAYER
- KOUN
- KONDITOREI KORMUTH
- LUCULUS
- URBAN HOUSE

★ člen Bratislava Tourist Board

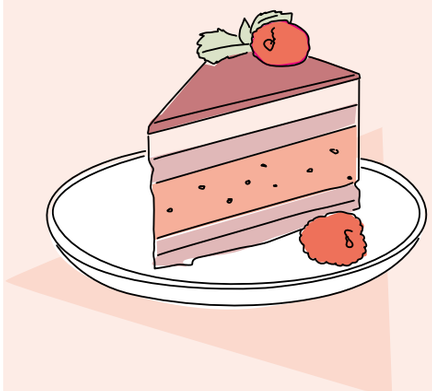

Kráľovstvo husaciny
Nevynechateľným gurmánskym zážitkom v bratislavskom regióne je do chrumkava upečená hus alebo kačica so zemiakovými lokšami a dusenou kapustou alebo lahodná husacia pečienka podávaná s lokšami. Sezóna husacích (kačacích) hodov je na jeseň počas vinobraní, ale niektoré podniky už ponúkajú túto výnimočnú špecialitu počas celého roka.

Sladké potešenie s vôňou kávy

Dlhoročná kaviarenská história mesta sa odzrkadľuje aj na hustote kaviarní a cukrární, kde si môžete posedieť a pochutnať si na pravých bratislavských rožkoch, štrúdľach a zákuskoch pri šálke dobrej kávy. Vyskúšajte aj zdravé raw koláče, poctivé zmrzliny netradičných príchutí alebo si dajte vyrobiť selfieccino - kávu s vlastnou fotkou.

Zábava aj po zotmení

Bratislava je mestom, ktoré žije naplno aj po zotmení. V letných mesiacoch lákajú reštauračné terasy na dlhé priateľské debaty a o zábavu sa postará bohatá ponuka hudobných klubov, barov a diskoték.

Podujatia plné chutí

Prehliadky špecialít lokálnej kuchyne a sezónnych špecialít okorenené kultúrnym programom sú rôzne gastrofestivaly. Konajú sa v každom ročnom období: Zimný festival jedla a Vianočné trhy, Veľkonočné trhy na jar, Slovak Food Truck Festival a jesenné husacie hody.

ODPORÚČAME

CATERING

- **BEE COOL** ★
- **FANTASTICO S.R.O.** ★
- **RED MONKEY GROUP** ★

ZÁBAVA

- FUGA
- GREAT CLUB
- MMC
- NOVÁ CVERNOVKA
- OLYMPIC CASINO SLOVAKIA
- RIO
- RIVA
- ŠAFKO KLUB
- THE CLUB
- TRAFO
- WAX2

★ člen Bratislava Tourist Board

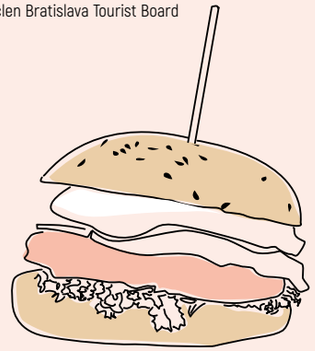

Street Food Park
Každý mesiac zažijete pravú atmosféru street foodu na festivale pouličného jedla pred Starou tržnicou. Tradičné pokrmy v netradičných kombináciách ponúkané z foodtruckov zabezpečia rýchlu prvú pomoc proti hladu a výbornú náladu

BRATISLAVSKÁ KAVIAREŇ F. X. MESSERSCHMIDT ★
Námestie SNP 8, 81106 Bratislava
Telefón: +421 905 237 054
E-mail: messerschmidt@messerschmidt.sk
Komunikácia v jazykoch: SK, EN, DE, HU

Web: SK, EN
www.messerschmidt.sk

Tradičná bratislavská kaviareň venovaná svetoznámemu barokovému sochárovi F. X. Messerschmidtovi, ktorý žil v Bratislave na Námestí SNP a ktorý v Bratislave vytvoril najznámejšie dielo Charakterové hlavy. Niekoľko týchto hláv je možné vidieť priamo v kaviarni. V kaviarni sa nachádza Múzeum 17. novembra na počesť Nežnej revolúcie v roku 1989 – vstup bezplatný. Tradičné bratislavské rožky, tradičný ríbezlák z Devína, tradičné zákusky, raňajková ponuka a lahodná káva urobili z kaviarne obľúbenú kaviareň miestnych a návštevníkov.

BRATISLAVSKÁ REŠTAURÁCIA FLAGSHIP ★
Námestie SNP 8, 81106 Bratislava
Telefón: +421 917 927 673
E-mail: bratislavska@slovakpub.sk
Komunikácia v jazykoch: SK, EN, DE

Web: SK, EN, DE, CHIN, RU
www.bratislavskarestauracia.sk

Bratislavská reštaurácia Flagship je najväčšia reštaurácia na Slovensku a jedna z najväčších v Európe. Hovorí sa, kto nebol v Bratislavskej reštaurácii, nebol v Bratislave. Nachádza sa na Námestí SNP v objekte bývalého kláštora Milosrdných bratov, v pôvodných barokových pivniciach má svoj vlastný pivovar, v ktorom varí svoje vlastné pivo. Špecializuje sa na tradičné slovenské jedlá, je obľúbená medzi mladými ľuďmi.

REŠTAURÁCIA HRADNÁ ★
Bratislavský hrad
Námestie Alexandra Dubčeka 1, 811 01 Bratislava
Telefón: +421 949 015 016
E-mail: info@hradna.com
Komunikácia v jazykoch: SK, EN, DE

Web: SK, EN
www.hradna.com

Reštaurácia Hradná s terasou s najkrajším výhľadom na hlavné mesto ponúka skvelé jedlo v areáli Bratislavského hradu. Priestor reštaurácie je tiež ideálnym miestom na romantickú svadbu, rodinnú oslavu či štýlový firemný event. Lounge Bar pod holým nebom.

FANTASTICO S.R.O. ★
Vajanského nábrežie 5, 811 02 Bratislava
Telefón: +421 948 750 092
E-mail: fantastico@fantastico.biz
Komunikácia v jazykoch: SK, EN, DE

Web: SK, EN, DE
www.fantastico.biz

Nie sme jediní, ktorí tvrdia, že dobré jedlo je umenie. Ako milovníci tohto umenia FantastiCo ponúka fantastické Bratislavské rožky vlastnej výroby. Vyrábame z prvotriednych ingrediencií, poctivo a s láskou. Tešíme sa na fantastické stretnutia s Vami.

RIVERBANK RESTAURANT ★
Dvořákovo nábrežie 6, 811 02 Bratislava
Telefón: +421 2 3223 8611
E-mail: riverbank@grandriverpark.com
Komunikácia v jazykoch: SK, EN, DE

Web: SK, EN
www.riverbank.sk

Priamo na brehu Dunaja si pochutnáte na tom najlepšom, čo Slovensko ponúka. Začnite deň kráľovskými raňajkami, doprajte si obed na terase alebo zakončite deň romantickou večerou pri sviečkach s výhľadom na zapadajúce slnko. RIVERBANK Restaurant si vás získa svojím interiérom aj domácimi špecialitami pripravenými zo sezónnych surovín a v modernom štýle, tímom pod vedením známeho šéfkuchára Jaroslava Žídeka.

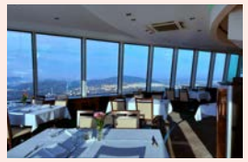

VEŽA ★
Cesta na Kamzík 14, 831 01 Bratislava
Telefón: +421 2 4425 6946
E-mail: manager@veza.sk
Komunikácia v jazykoch: SK, EN

Web: SK, EN
www.veza.sk

Vychutnajte si Bratislavu z výšky 101 metrov nad zemou za 45 minút, počas ktorých sa vám odkryje panoramatický výhľad na lesy, vinice či zapadajúce slnko a nočné mesto. A to všetko v spoločnosti dobrého jedla, ktoré otočí váš pohľad na slovenskú gastronómiu. Spojenie známych jedál s netradičnými prílohami pre jedinečný zážitok z novej chuti – to sú unikátne jedlá z domácej a svetovej kuchyne. V novom menu vo Veži nájdete niečo pre každého. Aby bol váš kulinársky zážitok úplný, vo Veži pripravili kvalitný výber tých najlepších slovenských vín z malokarpatských viníc.

VEŽA RESTAURANT ★
Cesta na Kamzík 14, 831 01 Bratislava
manager@veza.sk
Web: SK, EN
www.veza.sk

AUŠPIC
Viedenská cesta 24, 851 01 Bratislava
rezervacie@auspic.sk
Web: SK
www.auspic.sk

BISTRO ST. GERMAIN
Rajská 7, 811 08 Bratislava
Web: SK, EN
www.stgermain.sk

UFO watch.taste.groove. ★
Most SNP, Bratislava
reception@u-f-o.sk
Web: SK, EN, DE
www.u-f-o.sk

KAFFEE MAYER
Hlavné námestie 4, 811 01 Bratislava
kaffeemayer@eurest.sk
Web: SK, EN, DE
www.kaffeemayer.sk

KOUN
Paulínyho 1, 811 02 Bratislava
info@koun.sk
Web: SK, EN
www.koun.sk

KONDITOREI KORMUTH
Sedlárska 8, 811 01 Bratislava
skormuth@bameko.sk
Web: SK
www.konditoreikormuth.sk

LEBERFINGER
Viedenská cesta 257, 851 02 Bratislava
leberfinger@leberfinger.sk
Web: SK
www.leberfinger.sk

LUCULUS
Hviezdoslavovo námestie 16, 811 02 Bratislava
luculusbratislava@gmail.com
Web: SK
www.luculus.sk

EMIL
Mirbachov Palác (Galéria Mesta Bratislavy)
Františkánske nám. 11, 811 01 Bratislava
emilmirbach@gmail.com
www.facebook.com/emil.bratislava

OLYMPIC CASINO SLOVAKIA
Carlton, Hviezdoslavovo nám. 3, 811 02 Bratislava
SC Eurovea, Pribinova 8, 821 09 Bratislava
skcarltonclub@oc.eu
skeuroveaclub@oc.eu
Web: SK, EN, DE, HU, UKR
www.olympic-casino.sk

ROOFTOP BY REGAL
Hurbanovo námestie 6, 811 03 Bratislava
info@rooftopregal.sk
Web: SK
www.rooftopregal.sk

RIO GRANDE
Hviezdoslavovo námestie 15, 811 02 Bratislava
rio@riorestaurant.sk
Web: SK, EN
www.riorestaurant.sk

RIVA
Rázusovo nábrežie, 811 02 Bratislava
rivabratislava@gmail.com
Web: SK
www.rivabratislava.sk

MESTO PESTRÝCH CHUTÍ

SAVOY RESTAURANT
Hviezdoslavovo námestie 3, 811 02 Bratislava
info@savoyrestaurant.sk
Web: SK, EN
www.savoyrestaurant.sk

URBAN HOUSE
Laurinská 14, 811 01 Bratislava
manager@urbanhouse.sk
Web: SK, EN
www.urbanhouse.sk

Pripojte sa na bezplatnú wifi
VisitBratislava

www.visitbratislava.com/wifi

BRATISLAVA

Tekuté poklady

K dobrému jedlu patrí aj chutné pivo alebo lahodné víno. Bratislava je súčasťou Malokarpatskej vinohradníckej oblasti, a tak v ponuke reštaurácií, vinární, vinoték, vínnych barov a vínnych pivničiek nájdete aj zaujímavú ponuku vín od lokálnych výrobcov. Festivaly piva a slávnosti vína sa konajú priamo v centre mesta, ale oplatí sa objavovať aj okolie a vychutnať si degustácie a vinárske podujatia v celom malokarpatskom regióne.

Pivo

V meste si môžete vybrať z niekoľkých pivovarských reštaurácií s vlastnou výrobou piva podľa tradičnej prešporskej receptúry. Okrem známych značiek boom prežívajú aj malé remeselné pivovary, ktoré na trh prinášajú nové chute. V ponuke reštauračných zariadení, pubov a pivární je veľká variabilita piva, čo sa týka pôvodu, procesu výroby, farby a chutí. Minipivovary predstavujú svoju produkciu na obdiv a hlavne na degustáciu verejnosti počas špecializovaných podujatí. Desiatky remeselných pivovarov a stovky druhov pív sprevádzané streetfoodom a zábavou čaká návštevníkov na Craft Beer Festivale – Salóne piva.

Kraj lahodných vín

Najväčšia vinohradnícka oblasť Slovenska sa rozprestiera v okolí Bratislavy, kde má pestovanie viniča na svahoch Malých Karpát dlhú tradíciu. Darí sa tu najmä bielym vínam ako Veltlínske zelené, Rizling rýnsky, Chardonnay alebo lokálnym odrodám Devín a Pálava. Z červených odrôd sú typické Frankovka modrá, Cabernet Sauvignon, Alibernet, Dunaj a Modrý Portugal. Vysokú kvalitu vín z Malokarpatskej vinohradníckej oblasti dokazujú aj medzinárodné ocenenia z prestížnych vinárskych súťaží z celého sveta. Malokarpatská vínna cesta združuje miestnych vinárov a poskytovateľov služieb a ponúka celoročný program podujatí spojených s vinohradníctvom, výrobou a degustáciou vína.

Mesto frankovky

Popri tradičných vinohradníckych mestách regiónu ako Pezinok, Modra a Svätý Jur nezaostáva ani hlavné mesto, ktoré má svoje predmestia s vinohradmi a vínnymi pivničkami. Bratislavská mestská časť Rača je preslávená svojim červeným vínom Blaufränkisch, čiže Modrou frankovkou. Toto víno bolo obľúbeným nápojom Márie Terézie, preto nikdy nemohla chýbať na stole panovníčky. Frankovka má aj svoj festival, ktorý sa zvykne konať počas Bratislavských korunovačných dní.

Oslava vína

Najväčšou oslavou vinárskeho roku sú oberačkové slávnosti s ukážkami vinárskeho remesla, alegorickými sprievodmi, ľudovou veselicou a ochutnávkou lokálnych vín, ktoré sa konajú v septembri v Pezinku, v Modre a v Rači. Ďalšie vinárske podujatia: Festival mladého vína, Dni otvorených pivníc, Víno a levanduľa, Deň vo vinohradoch, Beh Devínsky ríbezlák, Burčiakovica, Svätojánska noc vo vinici, Vína v parku, Špacírka po račánskych pivnicách, atď.

Príbeh vína
V Malokarpatskom múzeu v Pezinku nájdete najväčšiu zbierku vinohradníckych lisov v Európe a môžete si preveriť aj Vaše čuchové bunky v arómabare.

Stovka najlepších slovenských vín
O histórii pestovania viniča a výroby vína na území mesta sa dozviete v Múzeu vinohradníctva v Apponyiho paláci, ktorého súčasťou je aj Národný salón vín ponúkajúci možnosť degustácie 100 najlepších slovenských vín.

Devínsky ríbezlák
Špecialitou mestskej časti Devín je lokálne ríbezľové víno vyrobené z čiernych a červených ríbezlí, ktoré má v ponuke každá devínska viecha.

TEKUTÉ POKLADY

ODPORÚČAME

VÍNO

- **ARCHÍVNA VÍNNA PIVNICA HOTEL MATYŠÁK ★**
- **NÁRODNÝ SALÓN VÍN ★**
- **RAČIANSKY SPOLOK ★**
- **TMAVÁ DEGUSTÁCIA ★**
- **VÍNNA PIVNICA MAJOLIKA R ★**
- DEVÍNSKY RÍBEZLÁK
- GRAND CRU WINE GALLERY
- MALOKARPATSKÉ MÚZEUM PEZINOK
- VIECHA MALÝCH VINÁROV
- VILLA VÍNO RAČA
- VINOTÉKA VÍNIMKA
- VÍNO VAJNORY
- ZDRUŽENIE MALOKARPATSKÁ VÍNNA CESTA

PIVO

- **1. SLOVAK PUB ★**
- BRATISLAVSKÝ MEŠTIANSKY PIVOVAR
- DUNAJSKÝ PIVOVAR
- KLÁŠTORNÝ PIVOVAR
- PATRÓNSKY PIVOVAR
- PIVOVAR U ÁBELA

★ člen Bratislava Tourist Board

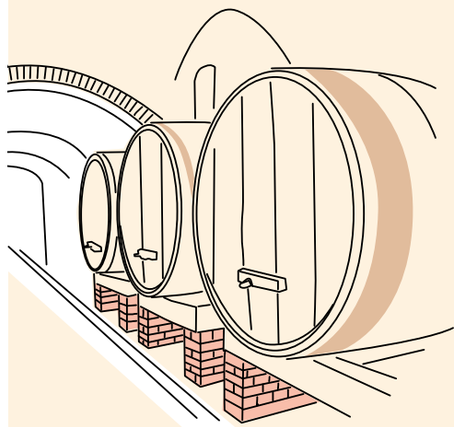

NÁRODNÝ SALÓN VÍN ★
Múzeum vinohradníctva a vinárstva
Apponyiho palác, Radničná 1, 815 18 Bratislava
Telefón: +421 2 4552 9967
E-mail: info@salonvin.sk
Komunikácia v jazykoch: SK, EN, DE

Web: SK, EN, DE
www.salonvin.sk

Národný salón vín je najvyššia súťaž na Slovensku. Každý rok odborníci vyberajú 100 najlepších vín. Národný salón vín sa nachádza v priestoroch Múzea vinohradníctva a vinárstva v Bratislave, v historickej pivnici zo 16. storočia. Vínne kolekcie je možné ochutnať v riadených degustáciách, ktoré vedie profesionálny sommelier, vo voľnej degustácii sa dá ochutnať 72 vín za 100 minút a vína si zakúpite za najvýhodnejšie ceny v Starom meste. Organizujeme aj vlastné eventy.

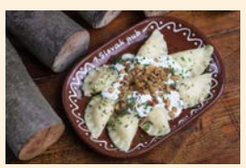

1. SLOVAK PUB ★
Obchodná 62, 811 06 Bratislava
Telefón: +421 252 926 367
E-mail: slovakpub@slovakpub.sk
Komunikácia v jazykoch: SK, EN, DE

Web: SK, EN, DE
www.slovakpub.sk

Slovak pub je so svojou vyše 20–ročnou históriou najstarším pubom na Slovensku. Od svojho vzniku sa stal obľúbeným miestom stretávania sa študentov a mládeže. S kapacitou 400 miest na sedenie láka aj turistov nadýchať sa autentickej atmosféry a ochutnať tradičnú slovenskú kuchyňu. V 11 miestnostiach je znázornená história Slovenska a tradičná architektúra.

VÍNNA PIVNICA MAJOLIKA R ★
Majolika-R, s.r.o. r.s.p.
SNP 80/76, 900 91 Limbach
Telefón: +421 903 412 440
E-mail: rmajolika@gmail.com, majolika@atlas.sk
Komunikácia v jazykoch: SK, EN, DE

Web: SK, EN, DE
www.majolika-r.sk

Výrobu tradičnej slovenskej ľudovej majoliky spájame s ponukou vínnej pivnice v Limbachu. Ponúkame pre skupiny od 15 do 100 osôb širokú škálu chutných jedál podľa vlastného želania od tradičných regionálnych špecialít až po klasické slovenské jedlá. K jedlu ponúkame regionálne vína, spojené s degustáciou a profesionálnym výkladom.

BRATISLAVSKÝ MEŠTIANSKY PIVOVAR
Dunajská 21, 811 06 Bratislava
Drevená 8, 811 06 Bratislava
drevena@mestianskypivovar.sk
dunajska@mestianskypivovar.sk
Web: SK, EN, DE
www.mestianskypivovar.sk

DEVÍNSKY RÍBEZLÁK
Muránska ul., 841 10 Bratislava
info@thebener.com
Web: SK, EN
www.devinsky-ribezlak.sk

DUNAJSKÝ PIVOVAR
Tyršovo nábrežie, 851 01 Bratislava
dunajskypivovar@dunajskypivovar.sk
Web: SK
www.dunajskypivovar.sk

GRAND CRU WINE GALLERY
Zámocká 8, 811 03 Bratislava
martin.pagi@gmail.com
www.grandcruwinegallery.com

KLÁŠTORNÝ PIVOVAR
Námestie SNP 8, 811 02 Bratislava
rezervacie@slovakpub.sk
Web: SK, EN
www.klastornypivovar.sk

MALOKARPATSKÉ MÚZEUM
M.R. Štefánika 4, 902 01 Pezinok
muzeumpezinok@muzeumpezinok.sk
Web: SK, EN, DE
www.muzeumpezinok.sk

PIVOVAR U ÁBELA
Pri Vinohradoch 33, 831 06 Bratislava
prevadzka@uabela.sk
Web: SK
www.uabela.sk

RAČIANSKY VINOHRADNÍCKY SPOLOK
Alstrova 247, 831 06 Bratislava
tajomnik@rvspolok.sk
Web: SK
www.rvspolok.sk

TMAVÁ DEGUSTÁCIA ★
Michalská 3, 811 01 Bratislava
tibor@tmavadegustacia.sk
Web: SK, EN
www.tmavadegustacia.sk

VIECHA MALÝCH VINÁROV
Košická 48, 821 08 Bratislava
Radlinského 24/B, 811 07 Bratislava
Námestie SNP 25, 811 06 Bratislava
Web: SK,
www.viecha.com

VILLA VINO RAČA
Pri vinohradoch 6427/2, 831 06 Bratislava
odbyt@villavinoraca.sk
Web: SK, EN
www.villavinoraca.sk

VINOTÉKA VÍNIMKA
Ventúrska 3, 811 01 Bratislava
rezervacie@vinimka.sk
Web: SK
www.vinimka.sk

VÍNO VAJNORY
Poľnohospodárske družstvo Vajnory
Hospodárska 9, 831 07 Bratislava
info@vinovajnory.sk
Web: SK
www.pdvajnory.sk

ZDRUŽENIE MALOKARPATSKÁ VÍNNA CESTA
Horná 20, 900 01 Modra
mvc@mvc.sk
Web: SK
www.mvc.sk

ARCHÍVNA VÍNNA PIVNICA HOTEL MATYŠÁK ★
Pražská 15, 811 04 Bratislava
recepcia@hotelmatysak.sk
Web: SK, EN
www.hotelmatysak.sk

RAČANSKÁ LOKÁLKA ★
info@peknacesta.info
Web: SK
shop.bratislavaregion.travel

Za nákupmi

Nič tak nevylepší deň, ako poriadne nakupovanie: niečo na seba, niečo na pamiatku a niečo ako darček. Suvenírom z Bratislavy môžu byť módne značky z moderných nákupných centier, remeselné výrobky z príjemného obchodíku alebo miestne gastronomické produkty z trhu.

Stará tržnica

Všetko pod jednou strechou

Bratislava nemá núdzu o nákupné centrá, kde si nákupy vybavíte pod jednou strechou nerušene od aktuálneho počasia až do neskorých večerných hodín sedem dní v týždni. Neoddeliteľnou súčasťou nakupovania je prestávka na kávu s koláčikom alebo na zahnanie väčšieho hladu či smädu. Počas slovenských sviatkov sú obchody zatvorené.

Zaobstarajte si originálne darčeky

Počas potuliek uličkami mesta natrafíte aj na menšie obchodíky, ktoré neponúkajú tuctový tovar, ale orientujú sa na autentickosť, lokálne suroviny, tradície a nápady. Lákadlom sú aj predajné miesta s prezentáciou miestnych kreatívnych tvorcov a unikátnych kúskov módy a dizajnu. Umelecké diela a historické skvosty nájdete v starožitnostiach, výrobky tradičnej ľudovej kultúry zase v špecializovaných ľudovo-umeleckých predajniach. Výrobky talentovaných remeselníkov z regiónu sú originálnym suvenírom z návštevy. Tak okrem magnetky a trička si v batožine nájdu miesto aj výrobky z dreva a keramiky, figúrky zo šúpolia, balíček bratislavských rožkov či fľaša devínskeho ríbezľového vína alebo lahodného vína z Malokarpatského vínneho regiónu.

Farmárske dobroty

Čerstvé farmárske produkty z regiónu, kvalitné domáce potravinárske ako aj iné remeselné výrobky nájdete na trhoch. Vyberte sa na stále trhovisko Miletička či Fresh Market, navštívte pravidelné sobotné trhy v Starej tržnici alebo sa zabavte na príležitostnom Dobrom trhu.

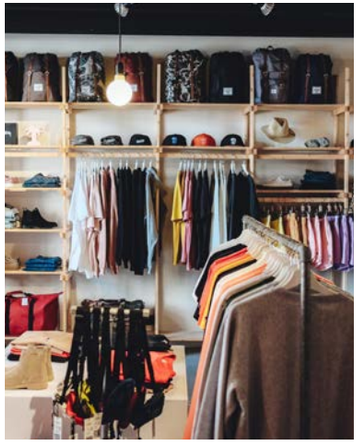

Maľovaná krása

Typickým suvenírom z bratislavského regiónu sú výrobky z modranských keramických dielní, ktorých história siaha až do prvej polovice 17. storočia. Tradičné ornamenty a pestré farby preslávili majoliku z Modry aj za hranicami Slovenska. V niektorých dielničkách sa môžete zapojiť do výrobného procesu a vyskúšať svoju zručnosť.

ZA NÁKUPMI

ODPORÚČAME

NÁKUPNÉ CENTRÁ

- AUPARK
- AVION SHOPPING PARK
- BORY MALL
- CENTRAL
- EUROVEA
- MY BRATISLAVA
- NIVY
- VIVO!

DIZAJN A SUVENÍRY

- **MAJOLIKA R** ★
- FOLK-FOLK
- SLÁVICA
- SLOWATCH
- TWIGI
- ÚĽUV

TRHOVISKÁ

FRESHMARKET
STARÁ TRŽNICA
TRHOVISKO MILETIČOVA

★ člen Bratislava Tourist Board

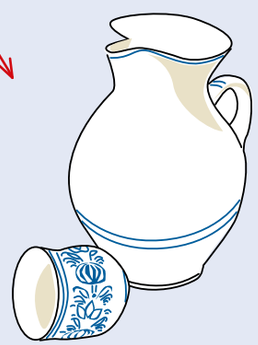

MAJOLIKA R ★
Vinice 3, 902 03 Pezinok
Telefón: +421 903 412 440
E-mail: rmajolika@gmail.com, majolika@atlas.sk
Komunikácia v jazykoch: SK, EN, DE

Web: SK, EN, DE
www.majolika-r.sk

Ako tradičná dielňa sa už od roku 1990 snažíme priblížiť krásu ručne vyrábanej keramiky širokej verejnosti. Nájdete u nás tradičnú farebnú, modrú, zelenú a habánsku majoliku. Pri nových tvaroch a dekóroch spájame inovatívny prístup s overenými technikami. Organizujeme komentované prehliadky - vysvetlíme celý proces výroby od hliny cez prácu na hrnčiarskom kruhu, ukážky maľovania, glazovania až po konečný výrobok. Návštevníci si môžu kúpiť originálne ručne vyrábané produkty.

AUPARK
Einsteinova 18, 851 01 Bratislava
info@aupark-bratislava.sk
Web: SK
www.aupark-bratislava.sk

AVION SHOPPING PARK
Ivánska cesta 16, 821 04 Bratislava
infostanok.avion@gmail.com
Web: SK
www.avion.sk

NIVY
Mlynské nivy 5/A, 821 08 Bratislava
ahoj@nivy.com
Web: SK, EN, DE
www.nivy.com

CENTRAL
Metodova 6, 821 08 Bratislava
info@central.sk
Web: SK
www.central.sk

EUROVEA
Pribinova 8, 811 09 Bratislava
info@eurovea.com
Web: SK, EN
www.eurovea.sk

FOLK FOLK
Hlavné námestie, 811 01 Bratislava
info@folkfolk.sk
Web: SK
www.folkfolk.sk

FRESHMARKET
Rožňavská 1 A, 831 04 Bratislava
Web: SK, EN
www.freshmarket.sk

PRIOR
Kamenné Námestie, 811 06 Bratislava
info@priorbratislava.sk
Web: SK, EN
www.prior-bratislava.sk

SHOPPING PALACE ZLATÉ PIESKY
Cesta na Senec 2A, 821 04 Bratislava
Web: SK
www.shoppingpalace.sk

SLÁVICA
Laurinská 19, 811 01 Bratislava
Web: SK
www.slavicadesign.sk

SLOWATCH
Laurinská 19, 811 01 Bratislava
info@slowatch.sk
Web: SK, EN
www.slowatch.sk

STARÁ TRŽNICA
Námestie SNP 25, 811 01 Bratislava
trznica@staratrznica.sk
Web: SK, EN
www.staratrznica.sk

TRHOVISKO MILETIČOVA
Miletičova 17, 821 08 Bratislava
Web: SK
www.mileticka.com

TWIGI
Klariská 7, 811 03 Bratislava
twigi@stonline.sk
Web: SK

ÚĽUV
Námestie SNP 12, 816 11 Bratislava
craft@uluv.sk
Web: SK, EN
www.uluv.sk

VIVO!
Vajnorská 100, 831 04 Bratislava
Web: SK, EN
www.vivo-shopping.com

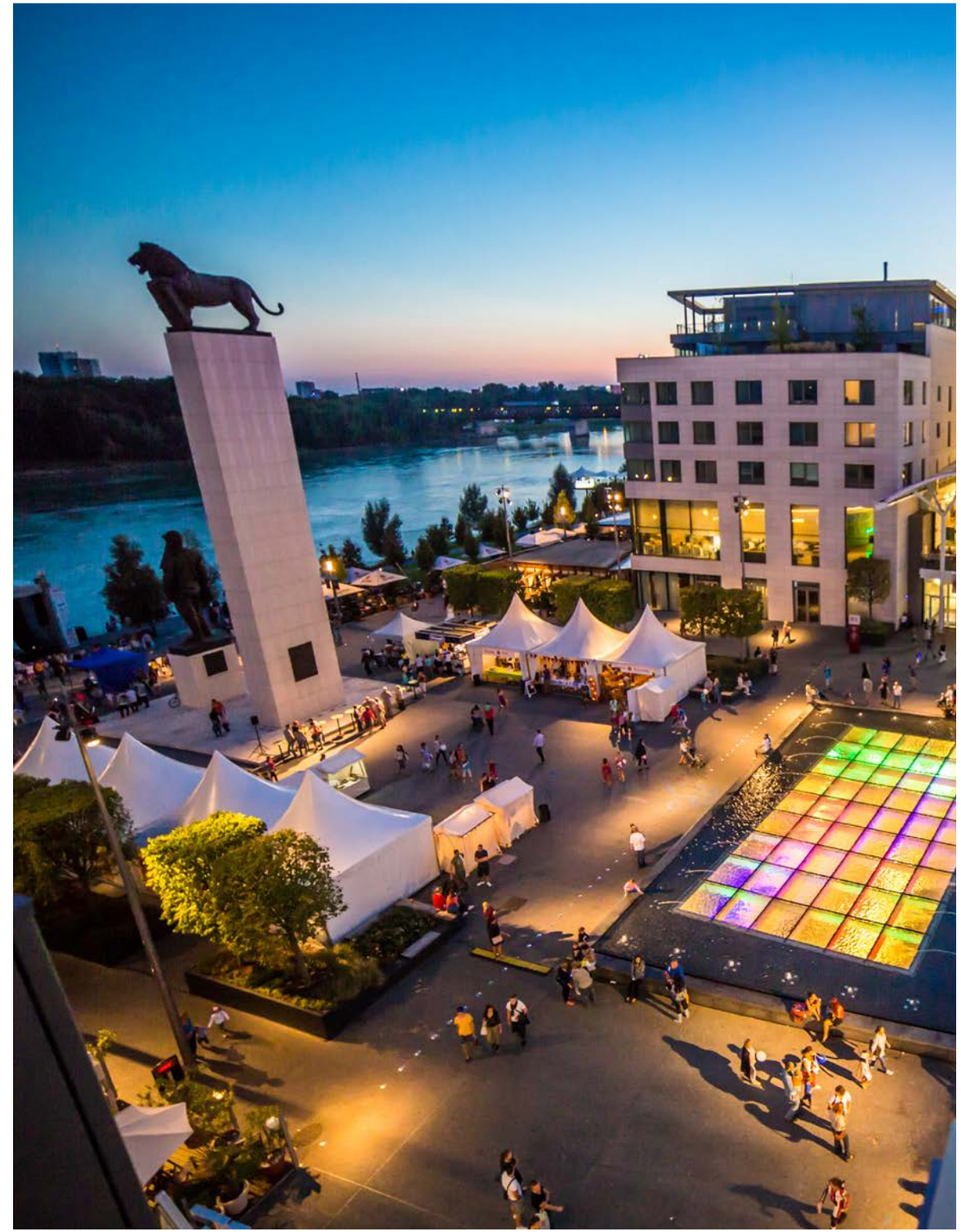

Tipy na ubytovanie

Bratislava v súčasnosti disponuje viac ako 120 ubytovacími zariadeniami, z ktorých si môže každý návštevník alebo organizátor vybrať podľa štandardu a cenovej hladiny, štýlu zariadenia, ponuky služieb, polohy alebo výhľadu.

Viac ako len prenocovanie

Spoznanie dávnej minulosti a modernej tváre mesta, vyskúšanie miestnych chutí a využitie pestrej turistickej ponuky si vyžaduje čas. Predĺžte svoj pobyt a prenocujte v centre alebo v pokojnejšej časti mesta, v luxusnom apartmáne, v kvalitnom sieťovom hoteli alebo priateľskom hosteli, v zrekonštruovaných historických budovách alebo v novopostavených moderných stavbách. Výber ubytovacích zariadení je široký. Mnohé z nich ponúkajú skvelú kuchyňu vo vlastných reštauráciách, v niektorých nájdete aj wellness. Hotely na požiadanie pripravia výhodné pobytové balíčky, poskytnú skupinové zľavy a spoľahlivo sprostredkujú rôzne doplnkové služby.

Medzinárodné štandardy s miestnym šarmom

Toto moderné a šarmantné mesto objavili aj renomované hotelové reťazce Marriott, Radisson Hotel Group, IHG, Accor, Hilton Worldwide, Falkensteiner Hotels & Residences, Lindner, NH Hotels, či Vienna House. Bratislavské päť a štvorhviezdičkové hotely majú k dispozícii rokovacie priestory s kompletným technickým vybavením a súvisiacimi službami pre organizovanie menších stretnutí alebo veľkolepých podujatí.

Rezervujte si ubytovanie priamo v hoteloch, vyžiadajte si odporúčanie v turistickom informačnom centre, využite služby miestnych špecialistov, cestovných kancelárií a sprostredkovateľských agentúr alebo si vyberte z ponuky rezervačných a informačných portálov.

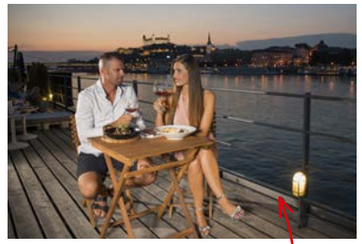

Na vlnách Dunaja
Vyskúšajte výnimočné, atypické, romantické a dobrodružné ubytovanie v boteloch na Dunaji priamo v centre. Budete očarení výhľadom a uspaní jemnými vlnami.

ODPORÚČAME

HOTELY

- **AC HOTEL BY MARRIOTT BRATISLAVA ★**
- **CROWNE PLAZA BRATISLAVA ★**
- **FALKENSTEINER HOTEL BRATISLAVA ★**
- **GRAND HOTEL RIVER PARK, A LUXURY COLLECTION HOTEL BRATISLAVA ★**
- **HOTEL BRATISLAVA ★**
- **HOTEL DEVÍN ★**
- **HOTEL MATYŠÁK ★**
- **HOTEL TATRA ★**
- **LINDNER HOTEL GALLERY CENTRAL ★**
- **LOFT HOTEL ★**
- **NH BRATISLAVA GATE ONE ★**
- **PARK INN BY RADISSON DANUBE BRATISLAVA ★**
- **RADISSON BLU CARLTON HOTEL ★**
- **SHERATON BRATISLAVA HOTEL ★**
- APOLLO HOTEL
- ARCADIA HOTEL
- ART HOTEL WILLIAM
- BOTEL GRACIA
- CLARION CONGRESS HOTEL
- DOUBLETREE BY HILTON HOTEL BRATISLAVA
- GRAND HOTEL PRESSBURG
- HOTEL AVANCE
- HOTEL PLUS
- IBIS BRATISLAVA CENTRUM
- MAMA'S DESIGN & BOUTIQUE HOTEL
- MARROL'S BOUTIQUE HOTEL
- ROSET BOUTIQUE HOTEL
- SAFFRON HOTEL
- SKARITZ HOTEL & RESIDENCE

HOSTELY

- **PATIO HOSTEL BRATISLAVA ★**
- CITY HOSTEL
- DOWNTOWN BACKPACKER'S HOSTEL

★ člen Bratislava Tourist Board

CROWNE PLAZA BRATISLAVA ★

Hodžovo námestie 2, 816 25 Bratislava
Telefón: +421 2 5934 8111
E-mail: info@cpbratislava.sk
Komunikácia v jazykoch: SK, CZ, EN

Web: SK, EN, DE, RU
www.cpbratislava.sk

Crowne Plaza Bratislava spája vynikajúcu polohu, komfortné ubytovanie, moderné konferenčné priestory a perfektnú kuchyňu. Hotel je situovaný v centre mesta s výhľadom na Prezidentský palác, len niekoľko minút chôdze od historického centra a slávneho Bratislavského hradu. Hotel ponúka ubytovanie v 224 komfortných izbách a apartmánoch. K dispozícii je 14 konferenčných miestností s rozlohou viac ako 1200 m², ktoré sú vybavené najmodernejšou technikou a vysokorýchlostným internetom.

DOUBLETREE BY HILTON HOTEL BRATISLAVA

Trnavská cesta 27/A, 831 04 Bratislava
Telefón: +421 2 3234 0111
E-mail: bratislava.reservations@hilton.com
Komunikácia v jazykoch: SK, CZ, EN, DE, RUS

Web: EN, DE, RUS, PL, RO, BG
www.bratislava.doubletreebyhilton.com

Vychutnajte si srdečné privítanie a sladký koláčik v hoteli DoubleTree by Hilton Bratislava, ktorý sa nachádza v blízkosti Zimného štadióna Ondreja Nepelu, len 10 minút od centra Bratislavy. Hotel ponúka najlepšie riešenie tak pre business cestujúcich, ako aj pre turistov v 120 moderných hosťovských izbách a v najväčšom konferenčnom priestore v meste s celkovou funkčnou plochou 1200 m2. Naštartujte svoj deň v elegantnej reštaurácii Opus, ochutnajte špeciality pravej talianskej kuchyne v reštaurácii Toscana a relaxujte v dobre vybavenom fitness a wellness centre.

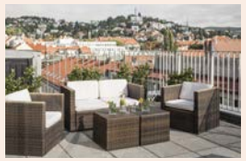

FALKENSTEINER HOTEL BRATISLAVA**** ★

Pilárikova 5, 811 03 Bratislava
Telefón: +421 2 5923 6100
E-mail: reception.bratislava@falkensteiner.com
Komunikácia v jazykoch: SK, EN, DE

Web: SK, EN, DE
www.falkensteiner.com/sk/hotel/bratislava

Hotel priamo v centre Starého Mesta, v blízkosti hlavných pamiatok s „Welcome home“ atmosférou a vynikajúcou infraštruktúrou ponúka 162 elegantných izieb vrátane 16 Executive izieb a 5 apartmánov v modernom dizajne, bezplatné Wi-Fi, podzemné parkovisko s priamym vstupom do hotela, Acquapura City SPA na najvyššom poschodí s úžasným výhľadom na hrad. Cena za ubytovanie zahŕňa: bohaté raňajky, late check out a bezplatný vstup do Acquapura City SPA so saunou.

GRAND HOTEL RIVER PARK, A LUXURY COLLECTION HOTEL BRATISLAVA ★

Dvořákovo nábrežie 6, 811 02 Bratislava, Slovakia
Telefón: +421 2 3223 8222
E-mail: reception@grandriverpark.com
Komunikácia v jazykoch: SK, EN, DE, IT

Web: EN, DE, RUS, FR, P, IT, ES, TUR, INDON, THAI, JAP, CHIN, ARAB
www.grandriverpark.com

Vstúpte do sveta podmanivého dizajnu a maximálneho pohodlia. Grand Hotel River Park sa nachádza priamo na nábreží rieky Dunaj a svojim hosťom ponúka možnosť prejsť sa úchvatnou promenádou priamo pred dverami hotela. Vďaka krátkej vzdialenosti od viedenského letiska (35 minút jazdy autom) je cesta k hotelu mimoriadne pohodlná, no hostia môžu využiť aj menej tradičné spôsoby prepravy, keďže k hotelu patrí aj strešný heliport a súkromné mólo.

PREMIUM ****BUSINESS HOTEL BRATISLAVA ★

Priekopy 20/A, 821 08 Bratislava
Telefón: +421 2 4949 1055
E-mail: gr@hotel-premium.sk
Komunikácia v jazykoch: SK, EN

Web: SK, EN, DE
www.hotel-premium.sk

Malý business hotel s rodinnou atmosférou, situovaný v blízkosti Bajkalskej ulice vo štvrti Ružinov. Prvý feng-shui hotel v Bratislave. Výhodou hotela je individuálny prístup a rodinná atmosféra. Hotel ponúka 42 komfortne vybavených a klimatizovaných izieb aj klimatizovaných verejných priestorov. Oliva restaurant je reštaurácia zameraná na kvalitné suroviny a poctivé jedlá. Štyri konferenčné klimatizované priestory s denným svetlom až pre 120 osôb a privátny wellness (suchá a parná sauna, vírivka, odpočinková miestnosť).

LINDNER HOTEL GALLERY CENTRAL BRATISLAVA ★

Metodova 4, 821 08 Bratislava
Telefón: +421 2 3993 0000
E-mail: info.bratislava@lindnerhotels.com
Komunikácia v jazykoch: SK, EN, DE

Web: SK, EN, DE
www.lindner.de/sk/bratislava-hotel-gallery-central

Priamo na streche nového nákupného centra „Centrál“ v dizajne zeleného parku sa nachádza štýlový Lindner Hotel Gallery Central. Väčšina izieb ako aj Bar & Lounge hosťom ponúka fantastický výhľad na Staré Mesto a symbol mesta – Bratislavský hrad. Výhodná poloha hotela medzi centrom mesta a letiskom ako aj prepracované možnosti podujatí s najmodernejšou konferenčnou a komunikačnou technikou pre usporiadanie konferencií a rôznych podujatí, robia z hotela okrem atraktívneho miesta na stretnutia aj inovatívnu biznis lokalitu.

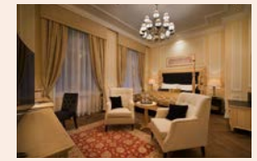

LOFT HOTEL**** ★

Štefániková 4, 811 05 Bratislava
Telefón: +421 901 902 680
E-mail: reservation@lofthotel.sk
Komunikácia v jazykoch: SK, EN, DE

Web: SK, EN, DE
www.lofthotel.sk

Hotel LOFT Bratislava sa nachádza v historickej budove s názvom Wilson palace v centre mesta, hneď vedľa Prezidentského paláca, len niekoľko minút od pešej zóny historického centra a brehov Dunaja. Ponúka apartmány v klasicistickom štýle a unikátne prerobené konferenčné miestnosti v historickej časti paláca. Vychutnajte si atmosféru príjemného Lobby, Coffee and Wine baru, reštaurácie Fabrika s domácim pivom a letnou terasou.

NH BRATISLAVA GATE ONE ★

Ambrušova 7, 821 04 Bratislava
Telefón: +421 2 3277 0110
E-mail: nhgateone@nh-hotels.com
Komunikácia v jazykoch: SK, CZ, EN, DE, IT, ES, HU

Web: SK, EN, DE, FR, ES, IT, NL, PT
www.nh-hotels.com/hotel/nh-bratislava-gate-one

NH Bratislava Gate One patrí už niekoľko rokov po sebe medzi TOP 10 hotelov na Slovensku (Tripadvisor). Moderný 4* hotel s jedinečnou architektúrou sa nachádza blízko letiska a len 15 min. od historického centra mesta. Disponuje 117 izbami v 4 kategóriách, reštauráciou a lobby barom. Súčasťou hotela je moderná posilňovňa a wellness centrum. Hosťom je k dispozícii vonkajšie parkovisko a garáž. V hoteli sa nachádza 10 špičkovo vybavených konferenčných sál s denným svetlom a kapacitou 600 osôb.

PARK INN BY RADISSON DANUBE BRATISLAVA ★
Rybné námestie 1, 811 02 Bratislava
Telefón: +421 2 5934 0000
E-mail: info.bratislava@parkinn.com
Komunikácia v jazykoch: SK, EN

Web: SK, EN, DE
www.parkinn.com/hotel-bratislava

Štýlový 4* hotel priamo v centre Starého Mesta Bratislavy Hotel Park Inn by Radisson Danube sa nachádza v srdci Bratislavy a ponúka 240 komfortných izieb, suít a apartmánov. Naše konferenčné priestory, oddelené od hotelovej časti, tvorí 5 miestností s kapacitou do 500 účastníkov. V hoteli sa nachádza Danube Wellness & SPA s bazénom ponúkajúcim výhľad na Bratislavský hrad, jacuzzi, rôznymi druhmi sáun a moderným fitness centrom. K dispozícii je 150 parkovacích miest.

PATIO HOSTEL BRATISLAVA ★
Špitálska 35, 81108, Bratislava
Telefón: 00421 2 5292 5797
E-mail: booking@patiohostel.com
Komunikácia v jazykoch: SK, EN

Web: SK, EN
www.patiohostel.com

Patio hostel má vynikajúcu polohu - všetky hlavné pamätihodnosti, reštaurácie, bary a kluby sú vzdialené iba pár krokov. Priamo v hosteli si môžete vychutnať oddych pri posedení v záhrade, spoločenskej miestnosti alebo bare. Pri príprave vlastného jedla môžete taktiež využiť jednu zo spoločných kuchyniek. V cene ubytovania môžu hostia neobmedzene využívať Wi-Fi, uzamykateľné skrinky na izbách, úschovňu batožiny, práčovňu, uteráky, kávu, čaj a mnoho ďalších služieb spríjemňujúcich váš pobyt.

RADISSON BLU CARLTON HOTEL ★
Hviezdoslavovo nám. 3., 811 03 Bratislava
Telefón: +421 2 5939 0000
E-mail: reservation.bratislava@radissonblu.com
Komunikácia v jazykoch: SK, EN, DE

Web: SK, EN, DE
www.carlton.sk

Elegantné ubytovanie na najlepšej adrese v meste. História impozantnej budovy hotela Carlton sa odvíja už niekoľko stáročí. Vďaka jeho polohe - v srdci Starého Mesta je v priamom kontakte s nábrežím Dunaja, ako aj s historickým centrom s množstvom reštaurácií, kaviarní, obchodov či kultúrnych pamiatok. Hotel ponúka okrem pohodlného ubytovania, aj konferenčné priestory, prvotriednu reštauráciu SAVOY, dobový bar so živou klavírnou hudbou, či príjemnú letnú terasu. Po rozsiahlej rekonštrukcii patrí tento legendárny hotel k najvyhľadávanejším destináciám.

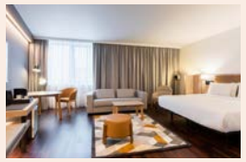

AC HOTEL BY MARRIOTT ** ★**
Vysoká 2A, 811 06 Bratislava
Telefón: +421 2 2002 0000
E-mail: info@acbratislava.com
Komunikácia v jazykoch: SK, CZ, EN, DE, IT, HU

Web: EN
www.acbratislava.com

Najnovší hotel v Bratislave s inšpirujúcim dizajnom, perfektnou polohou v centre a s ľahkým prístupom k hlavným dopravným uzlom a dôležitým obchodným centrám. Historické centrum a pamiatky sú vzdialené len pár krokov. Ponúkame priestranné izby, vynikajúce raňajky v AC Kitchen reštaurácii, fitness centrum s terasou, tiež možnosť parkovania v garáži. AC Lounge v lobby hotela je ideálnym miestom stretnutí s atraktívnym menu a výberom nápojov. Moderné konferenčné priestory majú celkovú kapacitu 320 účastníkov v 5 miestnostiach.

SHERATON BRATISLAVA HOTEL ★
Pribinova 12, 811 09, Bratislava
Telefón: +421 2 3535 0000
E-mail: sheraton@sheratonbratislava.com
Komunikácia v jazykoch: SK, EN, DE

Web: SK, EN
www.sheratonbratislava.com

Hotel Sheraton Bratislava je súčasťou novej mestskej štvrte priamo na brehu Dunaja. Vďaka ideálnej polohe v srdci Bratislavy sa väčšina bratislavských pamiatok nachádza iba 10 minút chôdze od hotela. V bezprostrednej blízkosti je EUROVEA s takmer 200 obchodmi, barmi a reštauráciami, rozsiahlym parkom a promenádou. Je vzdialený iba 15 minút jazdy autom od Letiska M.R. Štefánika v Bratislave, resp. 35 minút od viedenského letiska, vďaka čomu má ideálnu polohu pre váš pobyt v Bratislave.

HOTEL BRATISLAVA** ★**
Seberíniho 9, 821 03 Bratislava
hotelbratislava@hotelbratislava.sk
Web: SK, EN
www.hotelbratislava.sk

HOTEL DEVÍN ** ★**
Riečna 4, 811 02 Bratislava
recepcia@hoteldevin.sk
Web: SK, EN, DE
www.hoteldevin.sk

HOTEL MATYŠÁK* ★**
Pražská 15, 811 04 Bratislava
recepcia@hotelmatysak.sk
Web: SK, EN
www.hotelmatysak.sk

HOTEL TATRA** ★**
Námestie 1. mája 5, 811 06 Bratislava
recepcia@hoteltatra.sk
Web: SK, EN, DE
www.hoteltatra.sk

TIPY NA UBYTOVANIE

ARCADIA BOUTIQUE HOTEL***
Františkánska 3, 811 01 Bratislava
info@arcadia-hotel.sk
Web: SK, EN
www.arcadia-hotel.sk

ART HOTEL WILLIAM**
Laurinská 17, 811 01 Bratislava
email reception@arthotelwilliam.sk
Web: SK, EN, DE
www.arthotelwilliam.sk

BOTEL GRACIA*
Rázusovo nábrežie, 811 02 Bratislava
Web: SK, EN
hotel@botelgracia.sk
www.botelgracia.sk

HOTEL APOLLO*
Dulovo nám. 1, 821 08 Bratislava
hotel@apollohotel.sk
Web: SK, EN, DE
www.apollohotel.sk

HOTEL AVANCE **
Medená 9, 811 02 Bratislava
hotelavance@hotelavance.sk
Web: SK, EN
www.hotelavance.sk

CLARION CONGRESS HOTEL BRATISLAVA **
Žabotova 2, 811 04 Bratislava
reception.cchb@clarion-hotel.sk
Web: SK, EN, DE, FR
www.clarioncongresshotelbratislava.com

HOTEL IBIS BRATISLAVA CENTRUM*
Zámocká 38, 811 01 Bratislava
h3566@accor.com
recepcia@hoteltatra.sk
Web: EN
www.accorhotels.com

MAMA'S DESIGN & BOUTIQUE HOTEL
Chorvátska 2, 811 08 Bratislava
E-mail: recepcia@hotelmamas.sk
Web: SK, EN, DE, FR, ES, IT, RUS
www.hotelmamas.sk

MARROL'S BOUTIQUE HOTEL***
Tobrucká 4, 811 02 Bratislava
rec@hotelmarrols.sk
Web: SK, EN, DE
www.hotelmarrols.sk

SAFFRON HOTEL**
Radlinského 27, 811 07 Bratislava
rezervacia@hotelsaffron.sk
Web: SK, EN
www.hotelsaffron.sk

SKARITZ HOTEL & RESIDENCE**
Michalská 4, 811 01 Bratislava
reception@skaritz.com
Web: SK, EN, RU
www.skaritz.com

Podpora cestovného ruchu

Pre rozvoj a efektívne fungovanie jednotlivých zložiek cestovného ruchu sú dôležité aj podporné aktivity ako vzdelávanie, výskum, poradenské služby, sprostredkovanie informácií, zlepšovanie životného prostredia a zachovanie kultúrnych hodnôt.

Hlavné mesto Slovenskej republiky Bratislava

Hlavné mesto je právnickou osobou, ktorá prostredníctvom svojich orgánov, organizačných útvarov magistrátu a organizácií vytvára podmienky pre rozvoj spoločenského života, kultúry, športu a rekreácie v Bratislave. Hlavné mesto je iniciátorom, koordinátorom a spoluorganizátorom širokého spektra podujatí, ktoré sú zároveň aj zaujímavým turistickým produktom. Aktivity viacerých mestských organizácií v jeho pôsobnosti prispievajú k rozvoju cestovného ruchu na území mesta (napr. Bratislavská organizácia cestovného ruchu, Mestské lesy v Bratislave , Bratislavské kultúrne a informačné stredisko, Správa telovýchovných a rekreačných zariadení hlavného mesta SR Bratislavy, ZOO Bratislava, Galéria mesta Bratislavy, Múzeum mesta Bratislavy, Mestský ústav ochrany pamiatok a pod.).

Viac info: www.bratislava.sk

Bratislavská organizácia cestovného ruchu / Bratislava Tourist Board (BTB)

Organizácia destinačného manažmentu hlavného mesta SR Bratislavy riadi, iniciuje a koordinuje rozvoj cestovného ruchu v Bratislave. Tvorí pozitívny obraz Bratislavy ako cieľového miesta cestovného ruchu, realizuje marketing a propagáciu cestovného ruchu mesta Bratislava doma a v zahraničí. Zabezpečuje tvorbu, manažment a prezentáciu produktov a poskytovaných služieb cestovného ruchu. Zabezpečuje informačný servis pre návštevníkov mesta prostredníctvom turistického informačného centra, podporuje činnosť svojich členov, vytvára platformu pre spoluprácu súkromného a verejného sektoru v oblasti cestovného ruchu a spolupracuje s medzinárodnými organizáciami cestovného ruchu.

Členmi BTB sú poskytovatelia ubytovacích, stravovacích, sprievodcovských služieb, cestovné kancelárie a sprostredkovatelia služieb, organizátori podujatí, konferencií a firemných eventov, kultúrne inštitúcie a prevádzkovatelia turistických atrakcií, vydavateľstvá, poskytovatelia vzdelávacích a poradenských služieb, mestské organizácie a občianske združenia.

Viac info: www.visitbratislava.com

S kartou výhodnejšie

Bratislava CARD vám ponúka možnosť spoznať mesto Bratislava a región skutočne naplno. Viac o zľavách a výhodách na card.visitbratislava.com

PODPORA CR

ODPORÚČAME

VZDELÁVANIE

- EKONOMICKÁ UNIVERZITA V BRATISLAVE ★

VYDAVATEĽSTVÁ a REKLAMA

- FIJET SLOVAKIA ★
- MAPA SLOVAKIA EDITOR, S.R.O. ★
- THE SLOVAK SPECTATOR ★

PODPORNÉ SLUŽBY V CESTOVNOM RUCHU

- MARTINEUM ★
- SLOVENSKÝ DOM CENTROPE ★
- VOLIS ACADEMY, S.R.O. ★

★ člen Bratislava Tourist Board

MARTINEUM ★
Rudnayovo námestie, 811 01 Bratislava
Telefón: +421 2 5443 1359
E-mail: martineumcafe@gmail.com

Web: SK
www.facebook.com/martineumcafe/

Martineum je obdobou zahraničných návštevníckych centier, ktoré sú súčasťou pamiatok a turistických atrakcií. Poskytuje zázemie katedrále počas sobášov, kultúrnych podujatí, televíznych prenosov či pri významných návštevách. S katedrálou je priamo prepojené architektonicky zaujímavo riešenou presklenou spojovacou chodbou. Druhý vstup do budovy z Rudnayovho námestia je vďaka výťahu čiastočne bezbariérový. Historické pivnice pod Martineom poskytujú veľkorysý priestor pre konanie komorných podujatí či výstav. Súčasťou je aj turistické informačné centrum s kaviarňou. Pracovníci informačného centra návštevníkom radi poradia a poskytnú základné turistické informácie o meste.

EKONOMICKÁ UNIVERZITA V BRATISLAVE ★
Dolnozemská cesta 1, 852 35 Bratislava
Telefón: +421 2 6729 5356
E-mail: komunikacia@euba.sk
Komunikácia v jazykoch: SK, EN, DE

Web: SK, EN
www.euba.sk

EU v Bratislave je tretia najväčšia univerzita na Slovensku, ktorá poskytuje komplexné ekonomické vzdelanie na 7 rôznych fakultách. Všetky študijné programy sú akreditované, vrátane troch študijných programov, ktoré môžu študenti študovať v anglickom, nemeckom a francúzskom jazyku. Ďalšie aktivity: prieskumy, výskumné štúdie, medzinárodné projekty v spolupráci so zahraničnými univerzitami, organizovanie medzinárodných konferencií a workshopov, poskytnutie prenájmu priestorov - auly a prednáškových miestností.

MAPA SLOVAKIA EDITOR, S. R. O. ★
Dvojkrížna 49, 821 06 Bratislava
Telefón: +421 903 211 214
E-mail: mapa@mapaeditor.sk
Komunikácia v jazykoch: SK, EN

Web: SK
www.mapaeditor.sk

Kartografické vydavateľstvo. Tvoríme a vydávame regionálne mapy s ľubovoľným tematickým zameraním (mapy lyžiarskych a bežkárskych trás, mapy zamerané na kultúrno-historické a prírodné zaujímavosti Slovenska, mapy značených náučných chodníkov), cykloturistické a turistické mapy, skladané alebo tzv. trhacie mapy miest, obcí a regiónov, interiérové veľkoformátové mapy a exteriérové tabule. Ponúkame automapy a autoatlasy Slovenska. Zabezpečíme redakčné spracovanie mapového podkladu v rôznych formátoch, výrezoch, obsahových a grafických prevedeniach podľa individuálnych požiadaviek.

THE SLOVAK SPECTATOR ★
Lazaretská 12, 811 08 Bratislava
Telefón: +421 2 5923 3300
E-mail: spectator@spectator.sk
Komunikácia v jazykoch: SK, EN

Web: EN
www.spectator.sk

Spoločnosť prevádzkuje najväčší spravodajský portál na Slovensku v angličtine www.spectator.sk a vydáva edíciu bedekrov v slovenskom a anglickom jazyku Spectacular Slovakia. Jej súčasťou je aj Bratislava City Guide, ktorý obsahuje 112 farebných strán. Bedeker prináša fascinujúce príbehy, zaujímavé turistické atrakcie a viac ako 300 fotografií z hlavného mesta a jeho okolia. Zavedie vás aj na jedinečné miesta, ktoré často nepoznajú ani domáci.

SLOVENSKÝ DOM CENTROPE ★
Sabinovská 16, 820 05 Bratislava
domcentropy@gmail.com
Web: SK, EN
www.domcentrope.sk

VOLIS ACADEMY, S.R.O. ★
Štefánikova 19, 811 05 Bratislava
kurzy@volis.sk
Web: SK
www.volis.sk

Nechajte to na špecialistov!

Znalosť lokálnej ponuky, overené kontakty s poskytovateľmi služieb, dlhoročné skúsenosti, odborný prístup šitý na mieru, vždy aktuálne informácie a tajné novinky – to sú výhody spolupráce s turistickými informačnými centrami, sprievodcami, miestnymi sprostredkovateľmi služieb, touroperátormi a agentúrami.

Informácie sú základ

Potrebujete sa zorientovať v turistickej ponuke mesta a jeho okolia alebo hľadáte praktické informácie? Skúsený a pohotový tím turistického informačného centra vám ochotne poradí vo viacerých jazykoch, poskytne bezplatné propagačné materiály a zabezpečí prehliadku mesta. Stálu informačnú službu nájdete v centre mesta pri Primaciálnom paláci, na Hlavnej železničnej stanici a v mestskej časti Devínska Nová Ves smerom na cyklomost. Počas leta je informačná sieť doplnená o sezónne infopointy v dopravných uzloch (letisko, prístav, autobusová stanica) a na pešej zóne. Dotykové informačné panely sú k dispozícii celoročne na frekventovaných miestach (letisko, železničná stanica, hrad).

So sprievodcom spoznáte viac

Ak chcete stihnúť všetko dôležité, zaujímajú vás aj miestne rarity a príbehy, hľadáte tajné zákutia alebo si želáte zamerať sa na konkrétnu tému, obráťte sa na profesionálnych miestnych sprievodcov. Prehliadky na rôzne témy a v rôznych jazykoch si môžete objednať prostredníctvom turistického informačného centra alebo cez združenia turistických sprievodcov.

Poradíme, vybavíme, objednáme...

Vy sa rozhodnete kedy a my sa postaráme o všetko ostatné. Obráťte sa s dôverou na miestnych sprostredkovateľov, ktorí pre vás pripravia komplexnú ponuku, objednajú služby a zabezpečia bezproblémový pobyt. Majú ponuky pre individuálnych návštevníkov a organizované skupiny, obohatia rodinné výlety, zorganizujú firemné eventy a tematické pobyty a zvládnu aj špecifické požiadavky.

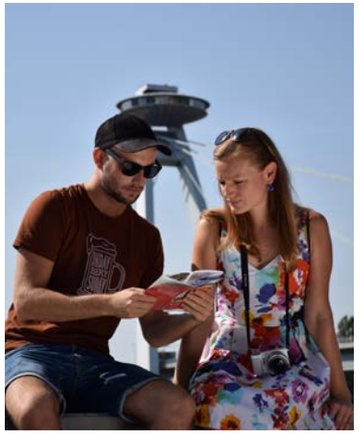

Tu vám poradíme
TURISTICKÉ INFORMAČNÉ CENTRUM
Navštívte: Klobučnícka 2, 811 01 Bratislava
Zavolajte: +421 2 16 186, +421 2 5441 9410, +421 2 5935 6651
Napíšte: touristinfo@visitbratislava.com
Vyhľadajte: www.visitbratislava.com

DÔVERUJTE ŠPECIALISTOM

ODPORÚČAME

PREHLIADKY

- **ASOCIÁCIA SPRIEVODCOV BRATISLAVY ★**
- **RENATA MICHALÍKOVÁ ★**
- **SLOVENSKÁ SPOLOČNOSŤ SPRIEVODCOV CESTOVNÉHO RUCHU ★**
- **TURISTICKÉ INFORMAČNÉ CENTRUM ★**
- MGR. DAGMAR PETROVIČOVÁ – CHRISTOPHORUS

SPROSTREDKOVATELIA SLUŽIEB

- **AUTHENTIC SLOVAKIA, S.R.O. ★**
- **BEST EASTERN HOTELS, S.R.O. ★**
- **BLUE DANUBE TOURS ★**
- **DAGMAR GUBOVÁ ★**
- **DOWINA INCOMINGOVÁ AGENTÚRA ★**
- **FLORA TOUR SPOL. S R.O. ★**
- **MS AGENCY, S.R.O. ★**
- **PAXTRAVEL, S.R.O. TOUROPERATOR/ CESTOVNÁ KANCELÁRIA/MICE/DMC/PCO ★**
- **PLUS TOUR, S.R.O. ★**
- **TASTE BRATISLAVA ★**
- **TOUR4U ★**
- **TRIPITO ★**
- **VISIT BRATISLAVA, S.R.O. ★**
- BRAINTEASELAVA
- GO RUNNING TOURS BRATISLAVA
- CHRISTOPHORUS
- ĽUBICA ONDRÁŠIKOVÁ – AGENTÚRA LUKA
- SLOVENSKÁ ASOCIÁCIA CESTOVNÝCH KANCELÁRIÍ A CESTOVNÝCH AGENTÚR
- ZNASIK.TRAVEL

★ člen Bratislava Tourist Board

ASOCIÁCIA SPRIEVODCOV BRATISLAVY ★

Židovská 1, Bratislava
E-mail: vybor@asba.sk
Komunikácia v jazykoch: SK, EN, DE

Web: SK
www.asba.sk

Asociácia sprievodcov Bratislavy je profesionálne združenie sprievodcov Bratislavy. Jedine kvalitný sprievodca vie z Bratislavy spraviť ten správny zážitok. Všetky kontakty na členov sú na webovej stránke.

BLUE DANUBE TOURS ★

Vajanského nábrežie 7, 811 02 Bratislava
Telefón:+421 2 5263 5697
E-mail: info@bluedanube.sk
Komunikácia v jazykoch: SK, EN, DE

Web: SK, EN, DE
www.bluedanube.sk

BLUE DANUBE TOURS ponúka pre jednotlivcov i skupiny okrem tradičnej prehliadky mesta aj výlety po Slovensku, ochutnávky vín a plavby po Dunaji. Môžete si vybrať prehliadku vláčikom Blaváčikom, autobusom, historickou električkou i peši. Špecializujeme sa aj na organizáciu konferencií, eventov a spoločenských podujatí.

DAGMAR GUBOVÁ ★

Smolenická 3, 851 05 Bratislava
Panenská 27, 811 03 Bratislava
Telefón: + 421 915 622 133
E-mail: dagmar.gubova@karpatika.sk
Komunikácia v jazykoch: SK, DE, EN, RUS

Web: SK, DE, EN
www.karpatika.sk

Dagmar Gubová – Carpatica – cestovná agentúra poskytuje predovšetkým sprievodcovské služby v rôznych jazykoch, sprievodcovské služby sú v regiónoch Slovenska aj po susedných krajinách, podporné služby pre klientov – objednávka prepravy, gastroslužieb, podľa potrieb klienta. Vízová podpora pre vybavovanie víz do Ruskej federácie aj pre cudzincov - občanov Európskej únie. Pripravujeme: Po Karpatoch so škodovkou – zážitkový trip pre malé skupinky na správnom socialistickom aute.

FLORA TOUR SPOL. S R.O. ★

Kúpeľná 6, 811 02 Bratislava
Telefón: +421 2 5443 5803, +421 903 505 505
E-mail: twincityliner@floratour.sk
Komunikácia v jazykoch: SK, EN, DE, ES, IT, HU

Web: SK, EN, DE
www.floratour.sk

FLORA TOUR sa od založenia v roku 1991 vypracovala medzi špičku v slovenskom incomingu so zameraním na Slovensko, Bratislavu a Dunaj. Na palube rýchlokatamaránu Twin City Liner môžete zažiť vzrušujúcu plavbu na Dunaji. Veľkú časť našich programov šijeme priamo na mieru podľa požiadaviek našich klientov. Pri jeho zostavovaní kladieme dôraz na variabilitu, kreativitu a kvalitu, čím chceme uspokojiť aj toho najnáročnejšieho hosťa. Spoznajte a vychutnajte si Slovensko spolu s nami!

AUTHENTIC SLOVAKIA, S.R.O. ★

Michalská 3, 811 03 Bratislava
Telefón:+421 908 308 234, +421 915 705 392
E-mail: info@authenticslovakia.com
Komunikácia v jazykoch: SK, EN

Web: EN
www.authenticslovakia.com

Tím lokálnych sprievodcov Authentic Slovakia vás pozýva spoznávať Bratislavu a jej región netradične. Prevezte sa post-komunistickým mestom na klasických autách Škoda z čias socializmu, spoznajte územie bývalej Železnej opony na bicykloch, ochutnajte stravu robotníckej triedy, či víno z Malých Karpát v pivnici miestneho vinára. Za pešou turistikou poďte s nami do Devína, na opustenú vojenskú základňu a ruiny hradov. Zážitky v malých skupinách, bez cenzúry.

RAČIANSKY SPOLOK O.Z. ★

Alstrova 35, 831 06 Bratislava
Telefón: +421 948 004 530
E-mail: info@peknacesta.info
Komunikácia v jazykoch: SK, EN, DE

Web: SK, EN, DE
www.wearewine.eu

Zoznámia vás s vybranými honmi Račianskeho vinohradníckeho rajónu, povedia o histórií vinohradníctva a vinárstva v Rači a tiež o namáhavom ročnom kolobehu prác, ktoré musia miestni hospodári urobiť, aby dopestovali zdravé a kvalitné hrozno. Počas ochutnávania vína priamo v miestnych viniciach a pivniciach sa dozviete všetko potrebné o konkrétnej odrode, ktorá sa v danej vinici pestuje a kto sa o ňu stará. V spolupráci s miestnymi vinármi a vinohradníkmi vám vyberú unikátne priestory a zabezpečia kompletný servis pre vaše podujatie, či už súkromné, alebo firemné (gastro, stany, mobilne toalety...).

DOWINA INCOMINGOVÁ AGENTÚRA ★

Záhradnícka 46, 821 08 Bratislava
Telefón:+421 2 5556 5640, +421 903 437 187
E-mail: dowina@dowina.sk
Komunikácia v jazykoch: SK, EN, DE, FR

Web: EN, DE, F
www.dowina.sk

Zabezpečujeme programy šité na mieru pre turistické a incentívne skupiny, ktoré majú záujem objavovať Bratislavu a Slovensko. Poskytujeme celú škálu turistických služieb, od ubytovania, transfery, sprevádzané prehliadky, výlety do vinohradníckeho regiónu Malé Karpaty, plavby loďou na Dunaji a pod. Ponúkame jedinečné incentívne programy ako návštevy výrobných podnikov vedúcich automobilových značiek, dobrodružné aktivity, alternatívne prehliadky mesta, stravovanie v top miestnych reštauráciách.

MS AGENCY, S.R.O. ★

Továrenská 12 (Sky Park), 811 09 Bratislava
Telefón:+421 905 627 265
E-mail: sloboda@msagency.sk
Komunikácia v jazykoch: SK, EN, DE

Web: SK
www.msagency.sk

Ponúkame prehliadky Bratislavy a Slovenska vynikajúcej kvality so súkromným sprievodcom pre jednotlivcov aj skupiny. Pracujeme so starostlivo vybranými certifikovanými sprievodcami s charizmou, ktorí dokonale ovládajú cudzie jazyky, a majú aj podrobné znalosti architektúry, histórie, dejín umenia, ekonomiky, aby sme vám ponúkli trvalý a plnohodnotný zážitok.

PAXTRAVEL, S.R.O. TOUROPERATOR / CESTOVNÁ KANCELÁRIA / MICE / DMC / PCO. ★
Májkova 3, 811 07 Bratislava
Telefón: +421 2 5542 4229 (30)
E-mail: ck@paxtravel.sk
Komunikácia v jazykoch: SK, EN, DE, SWE, HU, RUS

Web: SK
www.paxtravel.sk

Touroperátor s 25-ročnou skúsenosťou s celoslovenskou pôsobnosťou. Zabezpečujeme na mieru šité služby pre skupiny aj individuálnych klientov; pripravujeme itineráre a biznis plány; postaráme sa o ubytovanie, dopravu, viacjazyčných sprievodcov, stravovacie služby, vstupenky do múzeí, divadla, na kultúrne a športové podujatia, na vlaky a lode; ponúkame gastrotúry, pútnické a náboženské programy, wellness a relax pobyty, incentívne programy, meetingy a konferencie.

SLOVENSKÁ SPOLOČNOSŤ SPRIEVODCOV CESTOVNÉHO RUCHU ★
Zálužická 23, 82101 Bratislava
Telefón: +421 905 231 292
E-mail: info@touristguides.sk
Komunikácia v jazykoch: SK, DE, EN

Web: SK, EN, DE, HU
www.touristguides.sk

Profesijné združenie kvalifikovaných sprievodcov cestovného ruchu zo všetkých regiónov Slovenskej republiky. Poskytuje štandardné a tematické prehliadky na mieru, prehliadky Bratislavy a okolia v 20 jazykoch.

TASTE BRATISLAVA ★
Hlaváčiková 16, 841 05 Bratislava
Telefón: +421 902 700 868
E-mail: info@taste-bratislava.com
Komunikácia v jazykoch: SK, EN

Web: EN
www.taste-bratislava.com

Taste Bratislava ponúka prehliadky Bratislavy spojené s ochutnávkou miestnych kulinárskych špecialít, piva a vína. Kulinárska prehliadka Bratislavy vám predstaví slovenskú kuchyňu prostredníctvom ochutnávok miestnych špecialít špičkovej kvality. Na pivnej prehliadke môžete objavovať chute rôznych pivných štýlov a pritom sa dozvedieť niečo o miestnom pivovarníctve. Ochutnávka vín je úžasná príležitosť ako spoznať slovenské vína v uvoľnenej atmosfére útulných vinární.

TOUR4U ★
Panská 37, 81101 Bratislava
Telefón: +421 903 302 817
E-mail: info@tour4u.sk
Komunikácia v jazykoch: SK, EN, DE

Web: SK, EN,DE
www.tour4u.sk

Tour4U je organizátorom eventov, teambuildingov, konferencií a školení v Bratislave ako aj na celom Slovensku a blízkom zahraničí. Spoločnosť zamestnáva 30 ľudí a zabezpečuje ubytovanie, prepravu, stravovanie, zážitkové programy, audio-video atď., pričom prevádzkuje unikátne vyhliadkové vozidlá vláčiky Prešporáčiky v centre Bratislavy a luxusné motorové člny na Dunaji SpeedBoats.sk.

CESTOVNÁ KANCELÁRIA TRIPITO ★
Zochova 16, 811 03 Bratislava
Telefón: +421 907 545 095
E-mail: info@tripito.eu
Komunikácia v jazykoch: SK, EN, RUS

Web: SK, EN, RUS
www.tripito.eu

Tripito je cestovná kancelária poskytujúca všetky druhy služieb incomingového cestovného ruchu. Zabezpečujeme ubytovacie, transferové, eventové služby a služby sprievodcov cestovného ruchu v rôznych jazykoch. Klientom ponúkame zaujímavé prehliadky ako napríklad ochutnávky vína, piva, šampanského či pivných džemov. Zabezpečujeme športové, kultúrne a iné aktivity po celom Slovensku. Slovensko je srdcom Európy – naša práca je našim srdcom.

ZaVinom.sk ★
Telefón: +421 950 562 833
E-mail: info@zavinom.sk
Komunikácia v jazykoch: SK, EN

Web: SK, EN
www.zavinom.sk

Ochutnávka vína chutí najlepšie u vinára, vyberte si ochutnávku vína na kedy chcete, viac ako 30 ochutnávok nájdete na www.zavinom.sk – rezervačný a vyhľadávací systém ochutnávok vína v Bratislave a okolí. Na portáli nájdete ochutnávky s ubytovaním, sezónne vinárske podujatia či iné zaujímavé vinárske akcie.

BEST EASTERN HOTELS, S.R.O. ★
Osadná 20, 831 03 Bratislava
jakusik.peter@gmail.com

RENATA MICHALÍKOVÁ ★
Martinčekova 15, 821 01 Bratislava
renata.michalikova@centrum.sk

ĽUBICA ONDRÁŠIKOVÁ – AGENTÚRA LUKA
Pri Suchom mlyne 84, 811 04 Bratislava
info@bratislavasightseeing.com
Web: SK, EN, DE, FR, IT, ES, RUS
www.bratislavasightseeing.com

MGR. DAGMAR PETROVIČOVÁ - CHRISTOPHORUS
Ulica SNP 69, 900 91 Limbach
christophorussk@gmail.com

PLUS TOUR, S.R.O. ★
Štefánikova 19, 811 05 Bratislava
info@plus-tour.eu
Web: SK, EN, DE, RUS
www.bratislava-tours.sk

VISIT BRATISLAVA, S.R.O. ★
Na bielenisku 24, 902 01 Pezinok
tour@visitbratislava.info
Web: EN
www.visitbratislava.info

SLOVENSKÁ ASOCIÁCIA CESTOVNÝCH KANCELÁRIÍ A CESTOVNÝCH AGENTÚR
Bajkalská 25, 821 01 Bratislava
sacka@sacka.eu
Web: SK, EN
www.sacka.eu

Podujatia pre všetkých

Návštevník Bratislavy má veľkú šancu, že sa ocitne uprostred veselice plnej hudby a gastronomických lákadiel, bez ohľadu na to, v ktorom mesiaci zavíta do mesta. Mesto ponúka historické festivaly a kreatívne rodinné programy, hudbu rôznych žánrov, množstvo kulinárskeho umenia i športu. Vybrali sme pre vás pestrú paletu podujatí počas celého roka.

→ JANUÁR
ITF Slovakiatour veľtrh cestovného ruchu
Zimný festival jedla (I – II)

→ FEBRUÁR
Festival Konvergencie – komorná hudba
Zimný festival jedla (I – II)

→ MAREC
Veľká noc v Bratislave (III, IV)
Koštúfka po račanských pivnicách

→ APRÍL
Dobrý trh
ČSOB Bratislava Marathon
Národný beh Devín – Bratislava
Craftbeer festival – Salón piva
Bratislavské mestské dni
Samove hry – historický festival
Jarné jazzáky

→ MÁJ
Bratislavský majáles
Devínsky ríbezlák
Beh Wings for life
Noc múzeí a galérií
Račianske hody
Rytieri na Devíne (V – IX)
Otvorené pivnice na sv. Urbana

→ JÚN
Bratislavské kultúrne leto (VI– IX)
Letné Shakespearovské slávnosti (VI – IX)
Gitarový festival
Rytieri na Devíne (V – IX)

→ JÚL
Bratislavské korunovačné dni
Bratislavské kultúrne leto (VI – IX)
Letné Shakespearovské slávnosti (VI – VIII)
Rytieri na Devíne (V – IX)
Viva musica! Festival

→ AUGUST
Bratislavské kultúrne leto (V – IX)
Letné Shakespearovské slávnosti (VI– VIII)
Lovestream festival
Rytieri na Devíne (VI – IX)
Uprising Festival – reggae
Dni majstrov ÚĽUV (VIII – IX)
Deň otvorených dverí prevádzok s husacími špecialitami Slovenský Grob august/september

→ SEPTEMBER
Bratislavské kultúrne leto (VI – IX)
Dobrý trh
Festival Konvergencie – komorná hudba
Rytieri na Devíne (V – IX)
Telekom Night Run
Symfónia umenia
Trans Danube Swim
World Music Festival
Račianske vinobranie
Bratislavské hudobné slávnosti (september-október)
Biela noc – festival svetla
Deň vo vinohradoch
Vinobranie Pezinok, Modra
DM Ženský beh

→ OKTÓBER
Bratislavské jazzové dni
Bratislava v pohybe
Salón piva

→ NOVEMBER
Mesiac fotografie
Festival mladého vína
Deň otvorených pivníc - Malokarpatská vínna cesta
Vianočné trhy (XI – XII)

→ DECEMBER
Vianočné trhy (XI – XII)
Medzinárodný festival adventnej a vianočnej hudby
Silvester

Viac podujatí a konkrétne termíny:
visitbratislava.com/sk/podujatia

Konferencie a podujatia

Hlavné mesto Slovenska je atraktívnou destináciou pre organizovanie firemných meetingov, incentívnych aktivít a konferenčných podujatí. Výhodná poloha, ľahká dopravná dostupnosť z bratislavského a z viedenského letiska, bezpečné prostredie, medzinárodné štandardy, kvalitné služby, inovatívne riešenia a profesionálny prístup zvyšuje konkurencieschopnosť Bratislavy.

SURPRISINGLY CLOSE, EXCEPTIONALLY SMART

Bratislava, hlavné mesto Slovenskej republiky so strategickou polohou na rieke Dunaj, je súčasťou Európskej únie a oficiálnou menou je euro. Dostupnosť je jedným z kľúčových kritérií pri výbere destinácie pre organizáciu konferencie alebo podujatia. Z viedenského letiska sa do centra mesta dostanete za 40 minút alebo z bratislavského letiska za 20 minút. Bratislava je tiež mimoriadne inteligentné mesto so start-up ekosystémom a povesťou inovačného centra. Bratislava je skvelou destináciou pre menšie a stredne veľké medzinárodné podujatia. Pešia dostupnosť v rámci centra mesta spojená s výborným vlakovým spojením vďaka centrálnej polohe v Európe prispieva k udržateľnosti mesta. Bratislava je modernými vlakmi priamo spojená s mnohými európskymi mestami.

Bratislava Convention Bureau

Bratislava Convention Bureau, ako oddelenie oficiálnej organizácie destinačného marketingu, Bratislava Tourist Board, je kontaktným miestom pre plánovačov stretnutí, incentívnych programov, kongresov a podujatí, ktorí uvažujú o Bratislave ako o destinácii. V rámci poskytovania celej škály služieb BCB tiež koordinuje, iniciuje a riadi všetky aspekty týkajúce sa rozvoja MICE a Business Events v Bratislave.

Ak potrebujete pomoc s vašim budúcim podujatím v Bratislave, kontaktujte team Bratislava Convention Bureau na adrese **bcb@visitbratislava.com**. Viac informácií o našich aktivitách nájdete na stránke **www.bratislavacvb.com**.

Meeting Planners Guide
Viac informácii a a kontakty nájdete v špecializovanom sprievodcovi pre plánovačov podujatí. Stiahnuť si ho môžete pomocou QR kódu.

ODPORÚČAME

PRIESTORY

- **DIVADLO P. O. HVIEZDOSLAVA** ★
- **EKONOMICKÁ UNIVERZITA V BRATISLAVE** ★
- **GALÉRIA NEDBALKA** ★
- **KLARISKY** ★
- **LOĎ HARMÓNIA** ★
- **NÁRODNÝ SALÓN VÍN** ★
- **SLOVENSKÉ NÁRODNÉ DIVADLO** ★
- **UFO** ★
- A4 STUDIO
- PONTON
- REFINERY GALLERY
- RIVERS CLUB
- REDUTA – SLOVENSKÁ FILHARMÓNIA
- STARÁ TRŽNICA
- THE BASE (JURKOVIČOVA TEPLÁREŇ)

PRIESTORY V REGIÓNE BRATISLAVA

- ELESKO
- ŠIMÁK ZÁMOK PEZINOK
- KAŠTIEL PÁLFFY

DMC / PCO / CATERING

- **GUARANT INTERNATIONAL** ★
- **EMERGE** ★
- **ENJOY SLOVAKIA DMC** ★
- **TOUR4U** ★
- **SATUR TRAVEL** ★
- **CREATIVE PRO** ★
- **BE COOL** ★

★ člen Bratislava Tourist Board

1. Bratislavský hrad | Bratislava Castle | Bratislavaer Burg
2. Katedrála sv. Martina | St. Martin´s Cathedral St. Martins Dom
3. Stará radnica | Old Town Hall | Altes Rathaus
4. Primaciálny palác | Primate´s Palace | Primatialpalais
5. Michalská brána | Michael´s Gate | Michaeler Tor
6. Grassalkovichov palác | Grassalkovich Palace Palais Grassalkovich
7. Modrý kostol | Blue Church | Blaue Kirche
8. Slavín | Slavín Memorial | Denkmal Slavín
9. Synagóga | Synagogue | Synagoge
10. Vyhliadka UFO | UFO Observation dyeck UFO Aussichtsplattform
11. Múzeum hodín | Museum of Clocks | Uhrenmuseum
12. SNM – Prírodovedné múzeum | Natural History Museum | Naturwissenschaftliches Museum
13. GMB – Mirbachov palác | City Gallery – Mirbach Palace | Stadtgalerie - Palais Mirbach
14. GMB – Pálffyho palác | City Gallery – Pálffy Palace Stadtgalerie – Palais Pálffy
15. Slovenská národná galéria | Slovak National Gallery Slowakische Nationalgalerie
16. Galéria Nedbalka | Nedbalka Gallery | Galerie Nedbalka
17. Slovenské národné divadlo – historická budova Slovak National Theatre – historical building | Slowakisches Nationaltheater – historisches Gebäude
18. Slovenské národné divadlo - nová budova | Slovak National Theatre – new building | Slowakisches Nationaltheater - neues Gebäude
19. Slovenská filharmónia | Slovak Philharmonic Slowakische Philharmonie
20. Academia Istropolitana
21. Univerzita Komenského | Comenius University Comenius Universität
22. Františkánsky kostol a kláštor | Franciscan Church and Monastery | Franziskanerkirche und Kloster
23. Kapucínsky kostol | Capuchin Church | Kapuzinerkirche
24. Kostol Trinitárov | Trinitarian Church | Trinitarierkirche
25. Kostol sv. Ladislava | St. Ladislav Church Ladislauskirche
26. Veľký evanjelický kostol | Great Lutheran Church Große evangelische Kirche
27. Stará tržnica | Old Market Hall | Alte Markthalle
28. Slovenský rozhlas | Slovak Radio Slowakischer Rundfunk

1. Sad Janka Kráľa | City Park | Stadtpark
2. Horský park
3. Botanická záhrada | Botanical Garden Botanischer Garten
4. Koliba – Kamzík
5. Bratislavský lesopark | Bratislava Forest Park Bratislavaer Waldpark
6. Železná studnička
7. Devínska Kobyla
8. Sandberg
9. Cyklomost slobody | Cycling Bridge of Freedom Fahrraddbrücke der Freiheit
10. Zlaté piesky
11. Dunajské luhy
12. Čunovo

- Informácie | Information | Informationen
- Vlaková stanica | Railway station | Bahnhof
- Autobusová stanica | Bus station | Busbahnhof
- Prístav | Port | Hafen
- Letisko | Airport | Flughafen
- Hrad | Castle | Burg
- Kostol, kaplnka l Church, chapel l Kirche, Kapelle
- Židovská pamiatka l Jewish site l Jüdisches Denkmal
- Časť historickej korunovačnej trasy l Part of the historical coronation route Teil der historischen Krönungsroute
- Park, záhrada l Park, garden l Park, Garten
- Múzeum l Museum
- Galéria l Gallery l Galerie
- Divadlo l Theatre l Theater
- Kino l Cinema l Kino
- Nemocnica l Hospital l Krankenhaus
- Policajná stanica l Police station l Polizei
- Pošta l Post office l Postamt
- Nákupné centrum l Shopping centre l Einkaufszentrum
- Parkovisko l Parking l Parkplatz
- Garáž l Garage
- Čerpacia stanica l Petrol station l Tankstelle
- WC
- WC pre telesne postihnutých l Disabled WC l WC für Körperbehinderte
- Zastávka pre nástup a výstup cestujúcich l Bus pick-up & drop-off point Haltestelle für Ein- und Ausstieg
- Zákaz vjazdu l No entry l Einfahrt verboten
- Lanovka l Cable car l Seilbahn
- Cyklotrasa l Cycling trail l Radweg

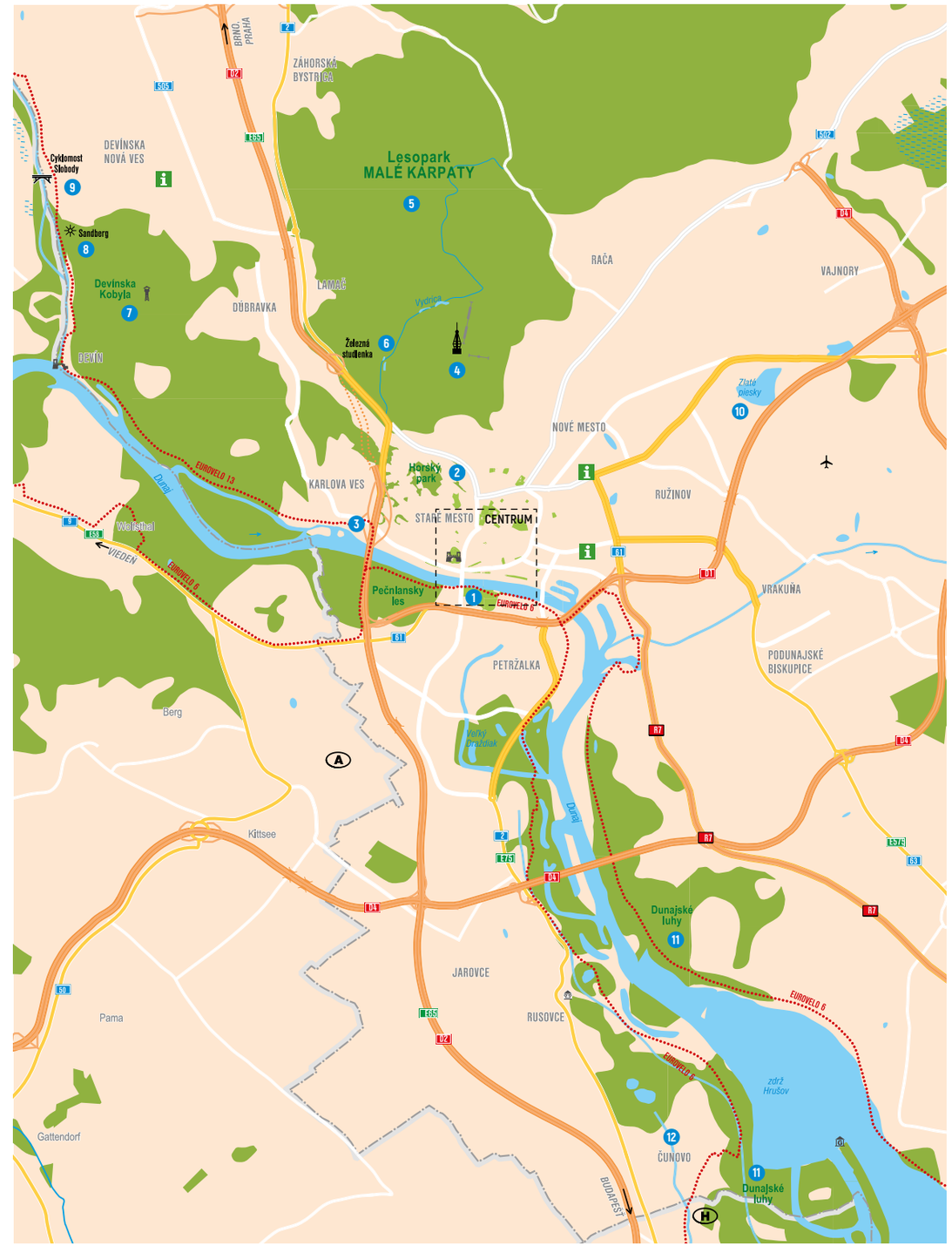

Slavín
Mičurin
Na Baránku
Pažického
Na Slavíne
Na štyridsiatku
Stará vinárska
Rubinsteinova
Haydnova
Mudroňova
Broskyňová
Červený kríž
Šulekova
Holubyho
Novosvetská
Miškova
Donovalova
Timravina
Godrova
Galandova
B. Němcovej
Marótyho
Zúbrického
Javorinská
Krmanova
Žiarska
Myjavská
Čavojova
Mošovského
Fándlyho
Lichardova
Hummelova
Vansovej
Bradlianska
Cintorín Kozia brána Cemetery
Starotúrsky chodník
Partizánska
Hlavatého
Bartoňova
Zochova
Kozia
Podjavorinskej
Konventná
Panenská
Lýceiná
Šetinova
Palisády
Tolstého
Šádkovičova
M. Bela
Myczeseva
Gunduličova
Kuzmányho
Lermontovova
Na brezniach
Fraňa Kráľa
Flöglova
Štefánikova
Puškinova
Krížkova
Vráťanská
Havlíčkova
Mišíkova
A. Plávku
Vlčkova
Podtatranského
Leškova
Čajkovského
Hlavná stanica
Railway Station
Spojná
Prezidentská záhrada
Presidential Garden
WC
Banskobystrická
Jozefská
Nám. slobody
Nám. 1. mája
Jánska
Kollárovo nám.
Vysoká
Živnostenská
Hodžovo nám.
Podchod Suché mýto
Suché mýto
Drevená
Poštová
Obchodná
Jedlíkova
Heydukova
Hollého
Mariánska
Dobrovského
Radlinského
Mickiewiczova
Špitálska
Ul. 29. augusta
Medická záhrada
Medical Garden
Americké nám.
Floriánske nám.
Majkova
Odborárske nám.
Imricha Karvaša
Školská
Fazuľová
Slovanská
Mýtna
Štefanovičova
Skovránčia
Benedikt'ho
Belopotockého
Radlinského
Vazovova
Wilsonova
Kmeťovo nám.
Blumentálska
Krížna
Nám. M. Benku
Záhradnícka
Kočeľova
Bazová
Cyrilova
Jelačičova
Svätoplukova
Karadžičova
Polská
Jusčišná
Moskovská
Šoltésovej
Strážnická
Chorvátska
Lužická
Kulíškova
Budovateľská
Sírava
Pavlovova
Revúcka
Skladišná
Páričkova
Malý trh
Ferienčíkova
Dunajská
Lazaretská
Janáčkova
Cukrová
Lazaretská
Cintorínska
Rajská
Šafárikovo nám.
Kamenné nám.
Grösslingová
Gajova
Bezručova
Klemensova
Jakubovo nám.
Továrenská
Bottova
Chalupkova
Čulenova
Landererova
Košická
Dostojevského rad
Alžbetínska
Sienkiewiczova
Dobrovičova
Lomonosovova
Štúrova
Tallerova
Tobrucká
Mederná
Múzejná
Krupkova
Olejníkárska
Pribinova
Šafárikovo nám.
Nám. nežnej revolúcie
Galéria Nedbalka
Klobučnícka
Nedbalova
Ursínska
Františkánska
Františkánske nám.
Primaciálne nám.
Biela
Michalská
Hlavné nám.
Radničná
Laurinská
Gorkého
Komenského nám.
Jesenského
Nám. E. Suchoňa
Pajštúnska
Nám. SNP
Treskoňova
Kolárska
Nám. 1. mája
Hurbanovo nám.
Župné nám.
Kapucínska
Bašta
Zámocká
Soferove schody
Múzeum židovskej kultúry
Židovská
Farská
Kláštorská
Na vŕšku
Podjazd
Sedlárska
Zelená
Rybárska br.
Panská
Prepoštská
Kapitulská
Úzka
Venturská
Mikulášska
Bednárska
Strakova
Rudnayovo nám.
Bibiana
Rybné nám.
Riečna
Paulínyho
Lodná
Rigelého
Mostová
Pajštúnska
Kúpeľná
Nám. Ľ. Štúra
Nám. T. G. Masaryka
Vajanského nábr.
Fajnorovo nábr.
Prešernova
Gondova
Rázusovo nábr.
Nábrežie arm. gen. L. Svobodu
Most SNP
Twin City Liner
Osobný prístav
Passenger port
Devín
Danubiana
DUNAJ
Pribinova
EUROVEA
EUROVEA 2
Nábrežie M. R. Štefánika
AS Nivy
Bus Station Nivy
Mlynské nivy
Šafárikova
Most Apollo
Starý most
Tyršovo nábr.
Viedenská cesta
Eurovelo 6
Sad Janka Kráľa
City Park
Pečniansky les
Hrad Devín
Chatam Sofer
Strelecká
Nám. A. Dubčeka
Historické múzeum
Baroková záhrada
Baroque Garden
Zámocké schody
Vodný vrch
M. kult. Maďarov na Slov.
M. kult. karpat. Nemcov
Hudobné múzeum
Archeol. m.
Žižkova
Strmá cesta
Hradné údolie
Slepá
Falkové údolie
Riznerova
Mudroňova
Inovecká
Čelakovského
Smetanova
Tvarožkova
Krakovská
Dankovského
Koreničova
Škarniclova
Palisády
Staromestská
Pilárikova
Soferove schody
Zámocká
Skalná
Kráľka
Nám. F. X. Messerschmidta
Nám. Mikuláša Schmidta
0 60 120 180 240 300 m
1 : 9 000
© MAPA Slovakia Editor, s.r.o., 2023
N